



MERCADO DE CEREALES REFLEXIONES



Lic. Enrique J. Erize
Septiembre de 2014

INEDITO:

NUNCA EL USDA HABIA
PROYECTADO

UN RECORD PRODUCTIVO MUNDIAL
CONJUNTO DE

TRIGO, MAIZ Y SOJA

Producción Mundial de Trigo, Maíz y Soja

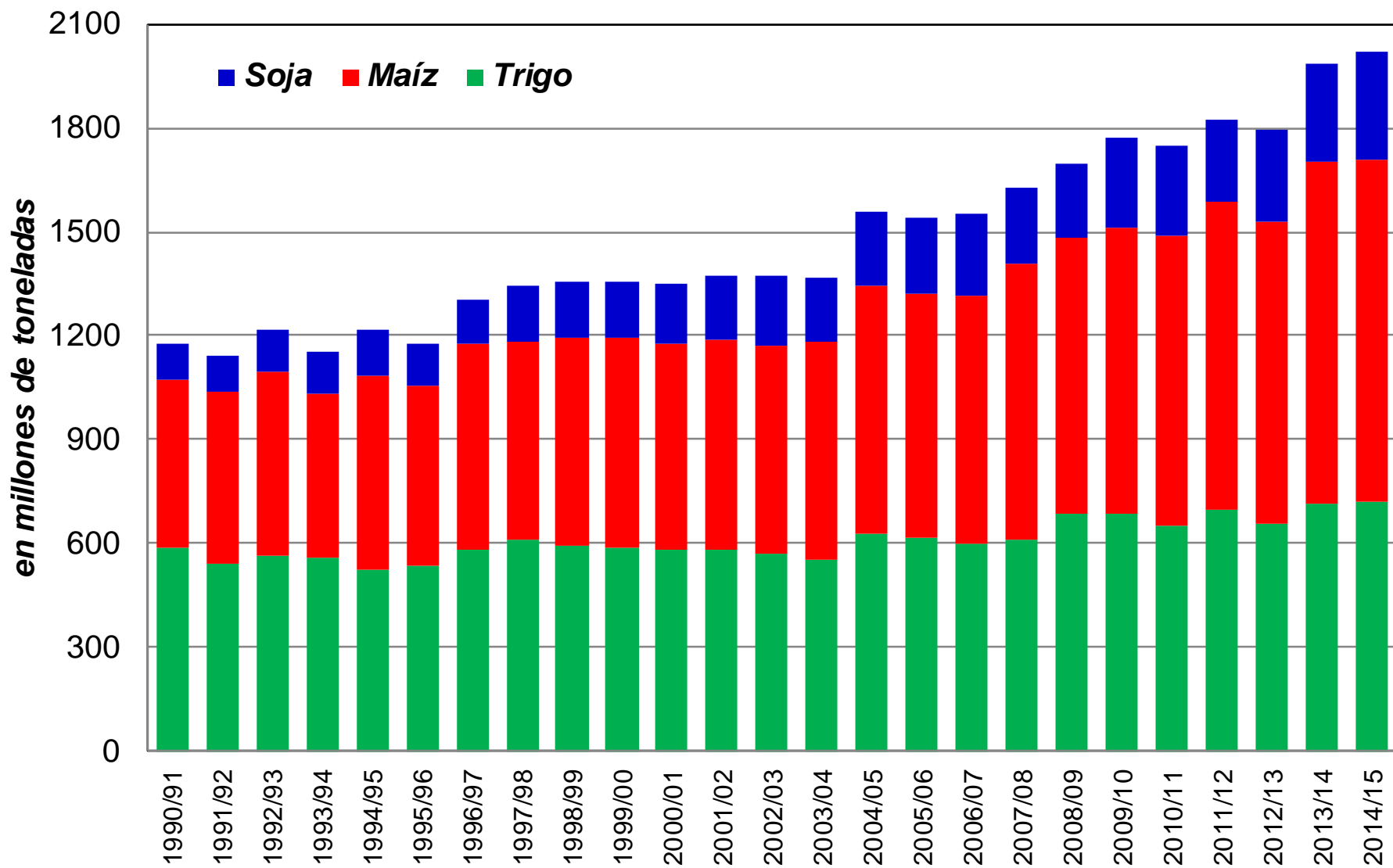

Fuente: USDA
Nóvitas S.A.

CON ESTE PANORAMA . . .

¿ FIN DE FIESTA ?



¿ FIN DE FIESTA ?



KEVIN JOHANSEN + THE NADA + LINIERS

www.kevinjohansen.com

FIN DE FIESTA

PRONOSTICO DE LOS “NUMERÓLOGOS” EN EE.UU. . . .

PERO, EN LA PLAZA GRANARIA . . .

$$2 + 2 \equiv 4 \quad (?)$$

LA CUESTION NO ES TAN FACIL . . .

(EN MI OPINION)

HOY SON LOS TIEMPOS DE LA OFERTA, . . .

YA VENDRAN

LOS TIEMPOS DE LA DEMANDA

¿ HAY ALGUNA ESPERANZA ?



ALGO HAY . . .

BUSCAR ...

¡ EL EMPATE !

REFLEXIONES “MAICERAS”

“EL MEJOR REMEDIO PARA . . .”

LOS FONDOS

Y

SUS POSICIONES

¿ ADONDE FUERON ?

20/3/1987 - 18/2/2016 (NYC)

Daily QTSN, QCc1, QSAFM.O

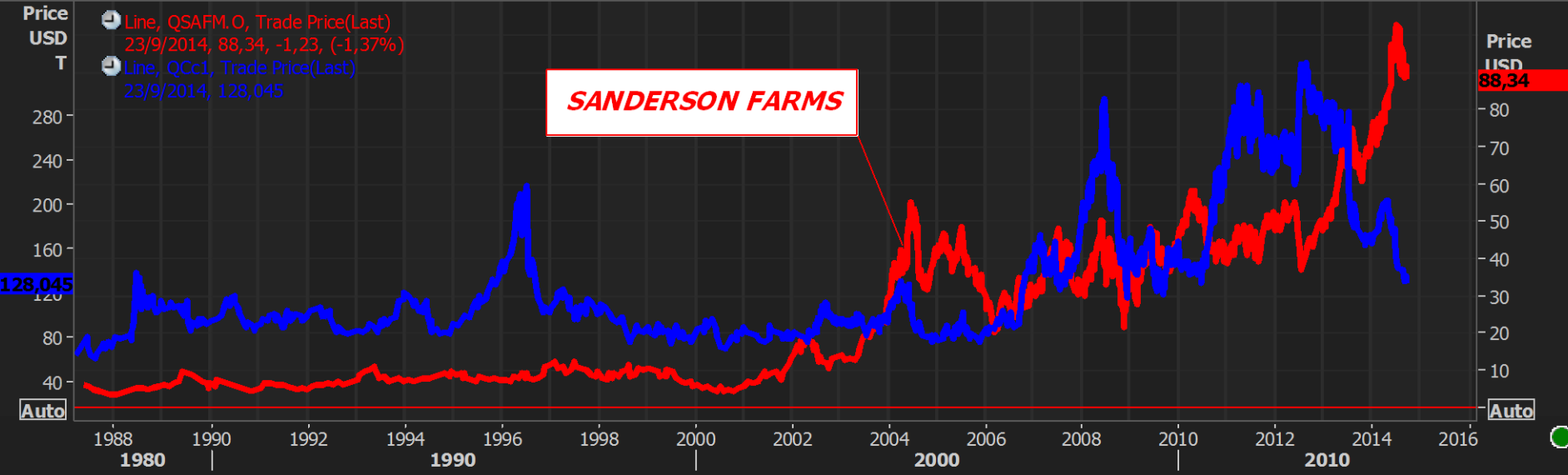
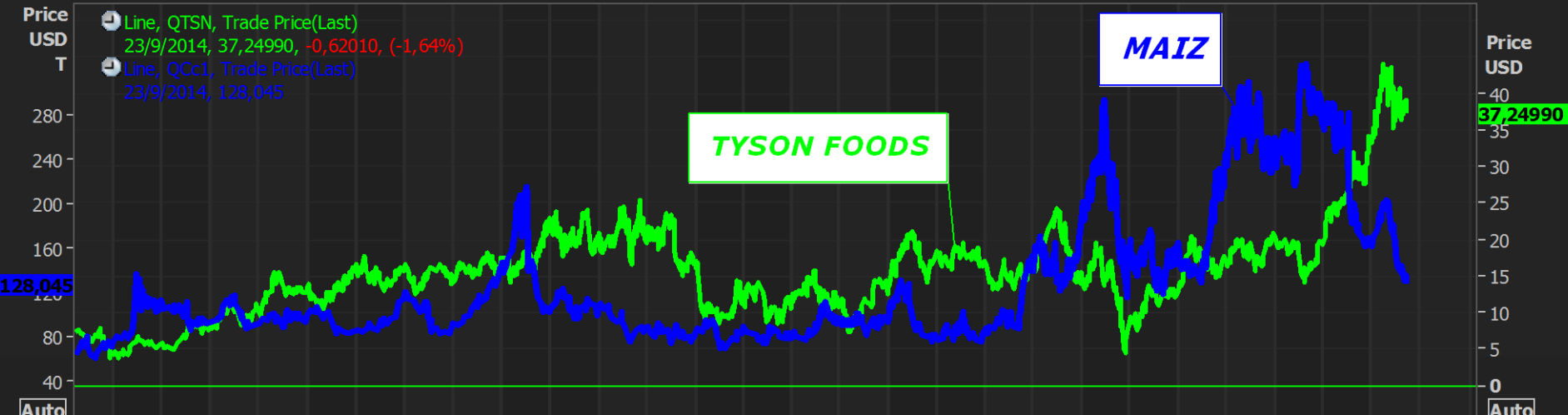

MAIZ
EE.UU.
2014/15

USDA DE SEPTIEMBRE

MAIZ EE.UU.: OFERTA Y DEMANDA				
En millones de toneladas				
PERIODO	2012/13	2013/14	2014/15	Var.%
Reporte	SEP	SEP	SEP	
Concepto		(1)	(2)	(2/1)
Area sembrada (Mill Ha)	39,4	38,6	37,1	-4,0
AreacCosechada (Mill Ha)	35,4	35,5	33,9	-4,4
Rendimiento (Kg/Ha.)	7739	9962	10778	8,2
Stocks iniciales	25,1	20,9	30,0	43,8
PRODUCCION	273,8	353,7	365,7	3,4
Importaciones	4,1	0,9	0,8	-14,3
OFERTA TOTAL	303,0	375,5	396,4	5,6
Consumo forrajero	110,2	131,5	135,3	2,9
Consumo industrial	153,4	165,1	165,9	0,5
Uso para etanol	117,9	130,2	130,2	0,0
Exportaciones	18,5	48,9	44,5	-9,1
DEMANDA TOTAL	282,2	345,5	345,6	0,0
STOCKS FINALES	20,9	30,0	50,9	69,5
Rel.Stocks/Demanda	7,4%	8,7%	14,7%	69,5
Precio al productor (U\$/Ton.)	271,2	175,2	137,8	21,5

Fuente: USDA septiembre 2014

Nóvitas S.A.

ESTA HISTORIA
YA LA VIVIMOS

LAS ESTIMACIONES DEL USDA Y SU CONFIABILIDAD

MAIZ: RELACION STOCKS/CONSUMO MUNDIAL Y ESTADOUNIDENSE

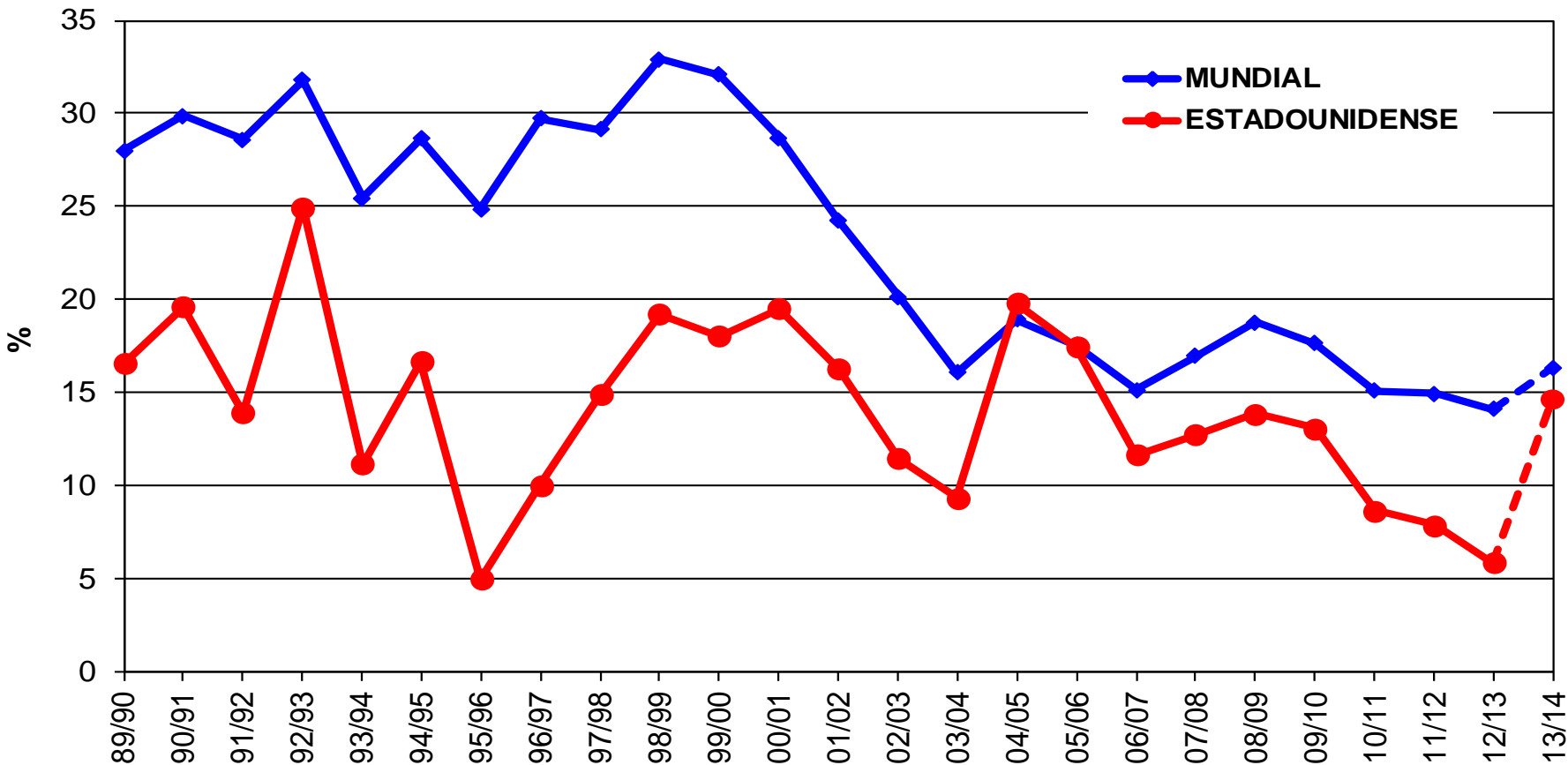

Fuente: USDA **septiembre 2013**
Nóvitas S.A.

16 de Noviembre de 2013

LOS MANDAMIENTOS DE LA PLAZA GRANARIA ACTUAL

Enrique Erize

No hay dudas. El primer "mandamiento" de la plaza granaria actual es no subestimar la demanda. En efecto, el informe del USDA de la semana pasada trajo un incremento en las producciones estimadas para maíz y soja en EE.UU. compensado en gran medida por los respectivos aumentos en los consumos proyectados. En el caso del maíz, el Organismo marcó una producción de 355,3 MMT, como consecuencia de un rinde estimado en 10065 kg/ha para una superficie de 35,3 mill. de has.. No obstante ello, el aumento ahora previsto por el lado del consumo compensó la mejora productiva. En el caso de la soja, la historia es similar. Mayor producción, pero sin que ello se traslade a los stocks por el aumento del consumo.

Queda claro que la actividad de la demanda está dispuesta a sostener las cotizaciones en caso de que estas pretendan retornar a valores de unos pocos años atrás. Luego de haberse operado soja en Chicago por encima de los US\$/Ton. 500 por períodos prolongados y maíz en el orden de los 220, son muchos los consumidores que no se muestran dispuestos a desaprovechar los actuales valores. A su vez, la participación de los fondos de inversión también debe ser analizada con objetividad. Los modelos matemáticos que impulsan su accionar han marcado valores que condicionan sus decisiones, convalidando el segundo "mandamiento" del mercado granario actual: No todos los commodities son iguales. Englobar en la misma bolsa al oro, la plata, el petróleo y el aluminio con la soja, el trigo y el maíz es una tremenda simplificación.

Un menor crecimiento en el PBI de China puede afectar el consumo de los commodities que integran el primer grupo mencionado. Pero el Partido Comunista no va a mezquinar (no puede) en alimentos para su población de más de 1300 millones de personas. Además, sería interesante que los hábitos de consumo estables y los precios internos del maíz en China y los

Aún así, es importante reconocer que el mercado tiene sus tiempos. Hoy los silos en EE.UU. se están llenando de mercadería y ello pesa en la plaza. Pero a medida que avancemos en el calendario, los stocks de trigo y de maíz globales se recortarán fuertemente y Chicago deberá reflejar dicha circunstancia. En mayo/junio, las cotizaciones de dichos productos estarán más pendientes de las expectativas de la próxima cosecha en EE.UU. que del récord de hoy. En el

MAIZ: RELACION STOCKS/CONSUMO MUNDIAL Y ESTADOUNIDENSE

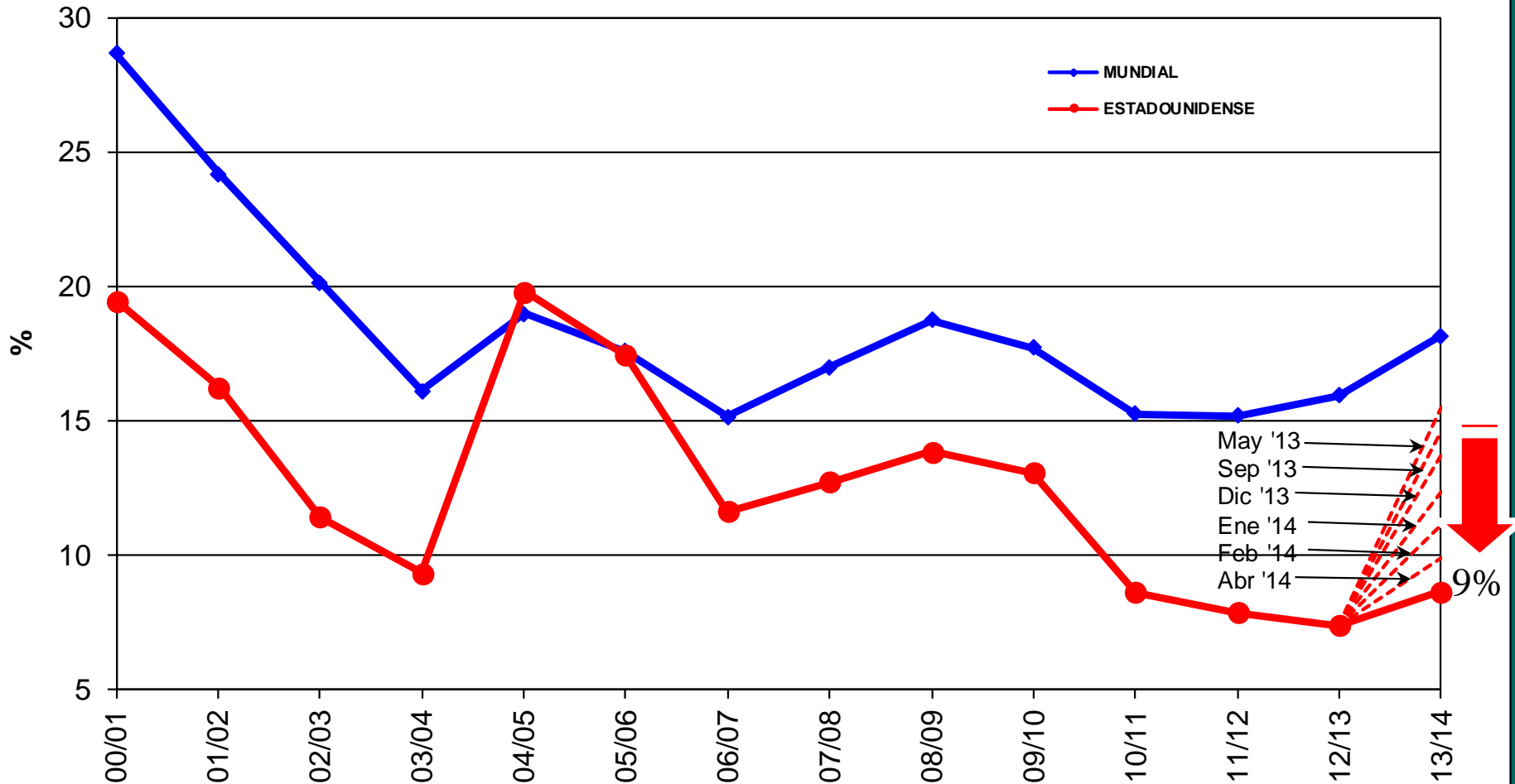

Fuente: USDA septiembre 2014
Nóvitas S.A.

EL USDA VIENE

SUBESTIMANDO

LA DEMANDA

SISTEMATICAMENTE

ACTUALIZAMOS ALGUNOS DATOS

Daily QCC1, QIDX-CATT-BRZ

2/9/1997 - 7/8/2015 (CHG)

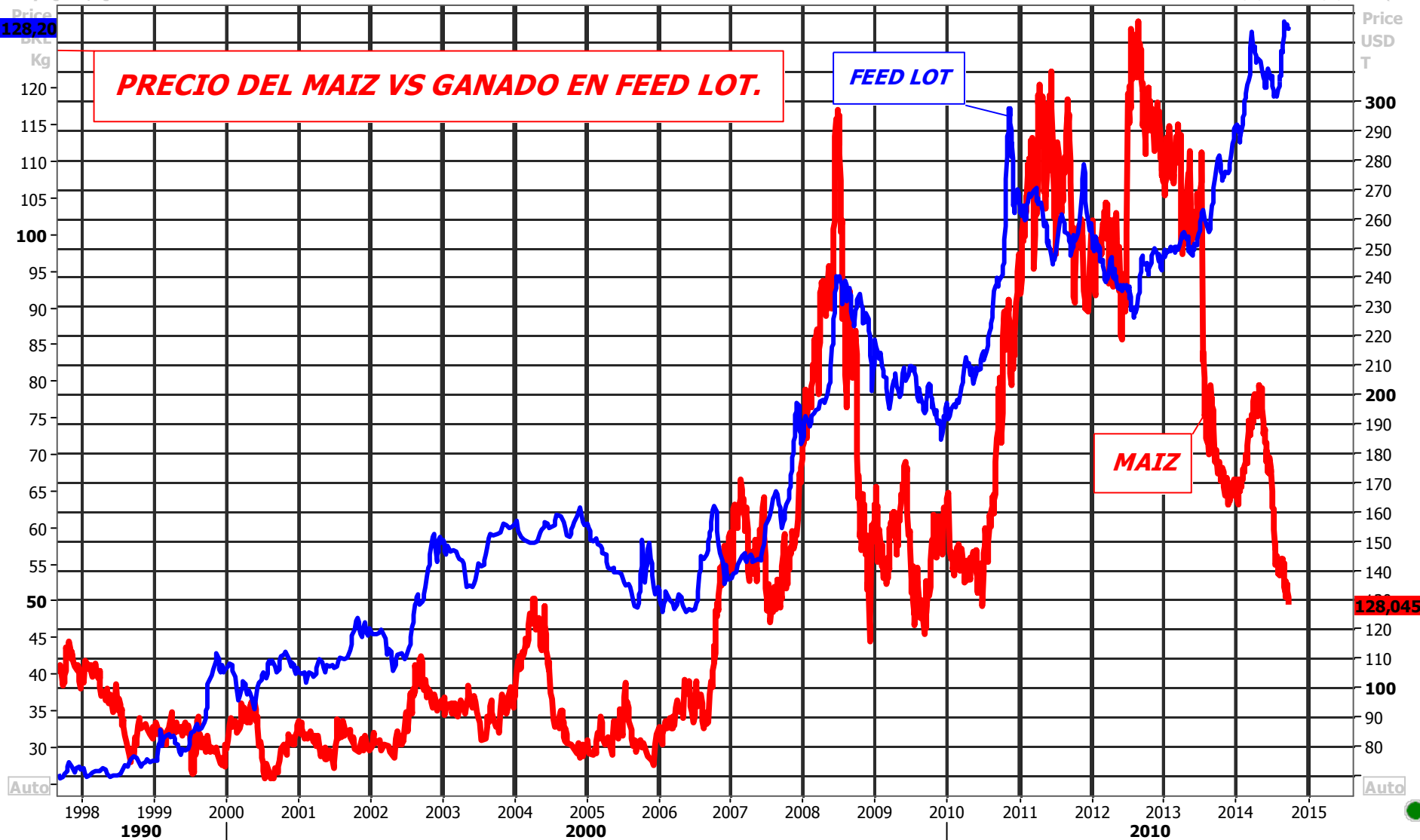

DESDE 1990 : UNA RELACION NUNCA VISTA

Márgenes de Etanol en Iowa

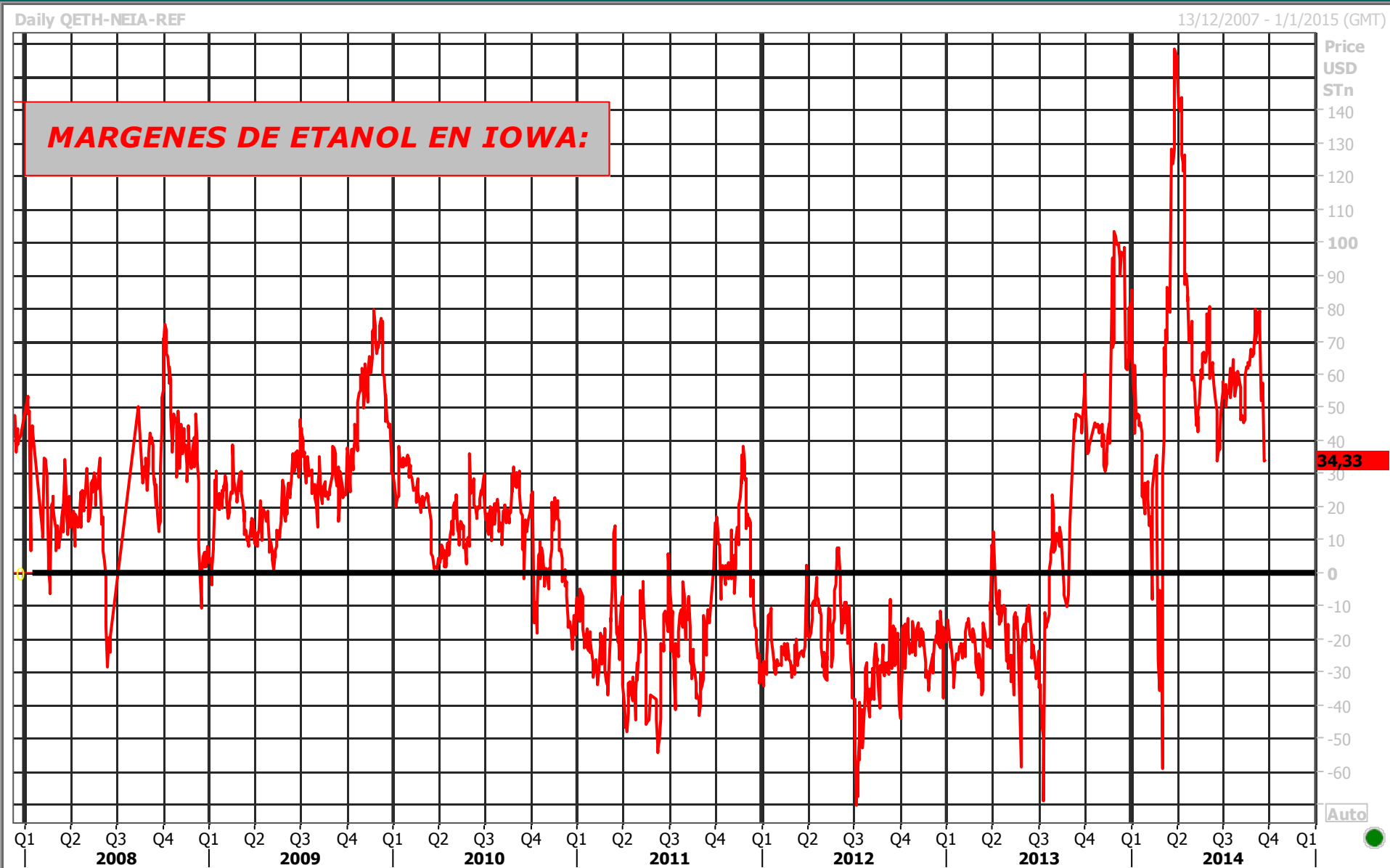

LA HISTORIA POR VENIR

?

“LA SEÑAL”

... Y LAS RESPUESTAS
PRODUCTIVAS

MAIZ: COMERCIO MUNDIAL

En millones de toneladas

	2010/11	2011/12	2012/13	2013/14
<u>EXPORTACION</u>				(1)
EE.UU.	46,51	39,14	18,55	48,9)
BRASIL	8,40	24,34	24,95	21,50
UCRANIA	5,01	15,16	12,73	20,00
ARGENTINA	16,35	17,15	18,69	15,00
RUSIA	0,04	2,03	1,92	4,10
INDIA	3,53	4,57	4,69	3,70
U.E.-28	1,10	3,29	2,19	2,20
SERBIA	2,00	2,33	0,60	1,80
PARAGUAY	1,58	2,48	2,83	1,80
SUDAFRICA	2,45	1,81	2,06	3,00
OTROS	4,33	4,65	5,97	6,65
TOTAL MUNDIAL	91,29	116,94	95,16	128,65
<u>IMPORTACION</u>				
JAPON	15,65	14,89	14,41	15,50
MEXICO	8,25	11,17	5,68	10,70
U.E.-28	7,39	6,11	11,35	16,00
COREA DEL SUR	8,11	7,64	8,17	10,30
EGIPTO	5,80	7,15	5,06	8,00
IRAN	3,50	4,00	3,70	5,00
COLOMBIA	3,51	3,21	3,26	4,50
TAIWAN	4,13	4,34	4,23	4,40
ARGELIA	2,67	2,92	2,87	3,70
MALASIA	2,81	3,31	3,05	3,40
CHINA	0,98	5,23	2,70	3,50
OTROS	29,51	29,92	34,93	36,22
TOTAL MUNDIAL	92,31	99,90	99,42	121,22

Fuente: USDA septiembre 2014

Novitas S.A.

MAIZ: COMERCIO MUNDIAL

En millones de toneladas

	2010/11	2011/12	2012/13	2013/14	2014/15	VAR.%	PART.%
				(1)	(2)	(2/1)	2014/15
<u>EXPORTACION</u>							
EE.UU.	46,51	39,14	18,55	48,90	44,45	-9,1	38,6
BRASIL	8,40	24,34	24,95	21,50	20,00	-7,0	17,4
UCRANIA	5,01	15,16	12,73	20,00	16,00 ?	20,0	13,9
ARGENTINA	16,35	17,15	18,69	15,00	14,00	-6,7	12,2
RUSIA	0,04	2,03	1,92	4,10	3,50	-14,6	3,0
INDIA	3,53	4,57	4,69	3,70	2,50	-32,4	2,2
U.E.-28	1,10	3,29	2,19	2,20	2,50	13,6	2,2
SERBIA	2,00	2,33	0,60	1,80	2,50	38,9	2,2
PARAGUAY	1,58	2,48	2,83	1,80	2,30	27,8	2,0
SUDAFRICA	2,45	1,81	2,06	3,00	2,20	-26,7	1,9
OTROS	4,33	4,65	5,97	6,65	5,24	-21,2	4,5
TOTAL MUNDIAL	91,29	116,94	95,16	128,65	115,19	-10,5	100,0
<u>IMPORTACION</u>							
JAPON	15,65	14,89	14,41	15,50	15,70	1,3	13,6
MEXICO	8,25	11,17	5,68	10,70	10,90	1,9	9,5
U.E.-28	7,39	6,11	11,35	16,00	10,00	-37,5	8,7
COREA DEL SUR	8,11	7,64	8,17	10,30	9,50	-7,8	8,2
EGIPTO	5,80	7,15	5,06	8,00	6,50	-18,8	5,6
IRAN	3,50	4,00	3,70	5,00	4,80	-4,0	4,2
COLOMBIA	3,51	3,21	3,26	4,50	4,20	-6,7	3,6
TAIWAN	4,13	4,34	4,23	4,40	4,20	-4,5	3,6
ARGELIA	2,67	2,92	2,87	3,70	3,80	2,7	3,3
MALASIA	2,81	3,31	3,05	3,40	3,40	0,0	3,0
CHINA	0,98	5,23	2,70	3,50	3,00	-14,3	2,6
OTROS	29,51	29,92	34,93	36,22	36,87	1,8	32,0
TOTAL MUNDIAL	92,31	99,90	99,42	121,22	112,87	-6,9	100,0

Fuente: USDA septiembre 2014

Novitas S.A.

Producción de Maíz en Brasil

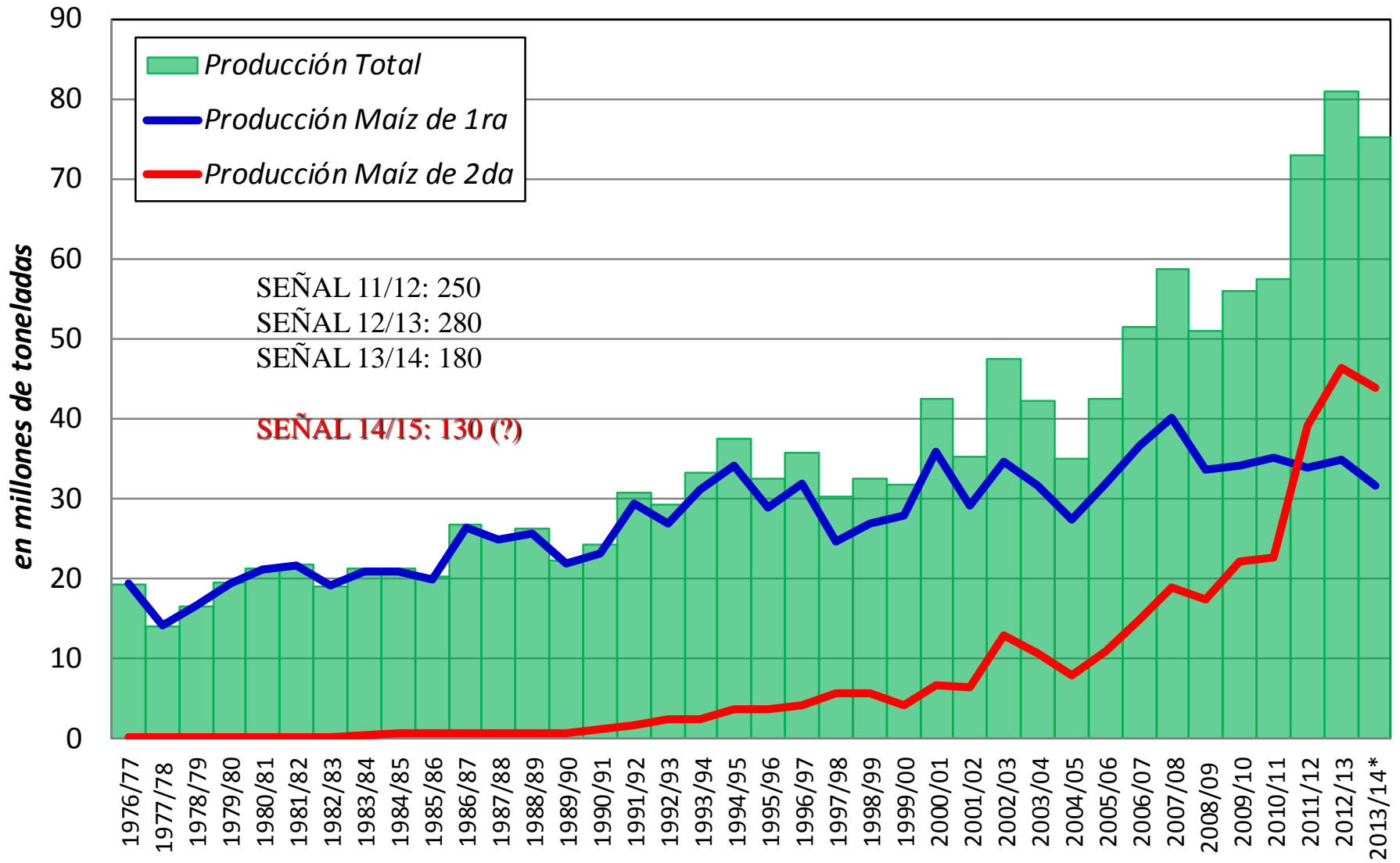

Fuente: Conab
Nóvitas S.A.



Maíz Brasil (de segunda)

- a - Ceara
- b - Rio Grande do Norte
- c - Paraiba
- d - Pernambuco
- e - Alagoas
- f - Sergipe
- h - Espirito Santo
- i - Rio de Janeiro

*** State-Level Production (as % of total)**

Mato Grosso	37
Parana	31
Mato Grosso do Sul	14
Goias	8
Sao Paulo	5
Bahia	3
Minas Gerais	1
Other States	~1

*** 2007 to 2009 Average**
Source: IBGE Brazil

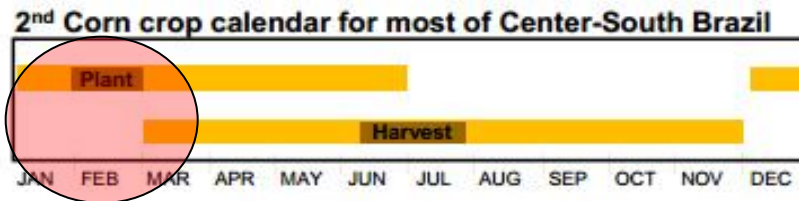
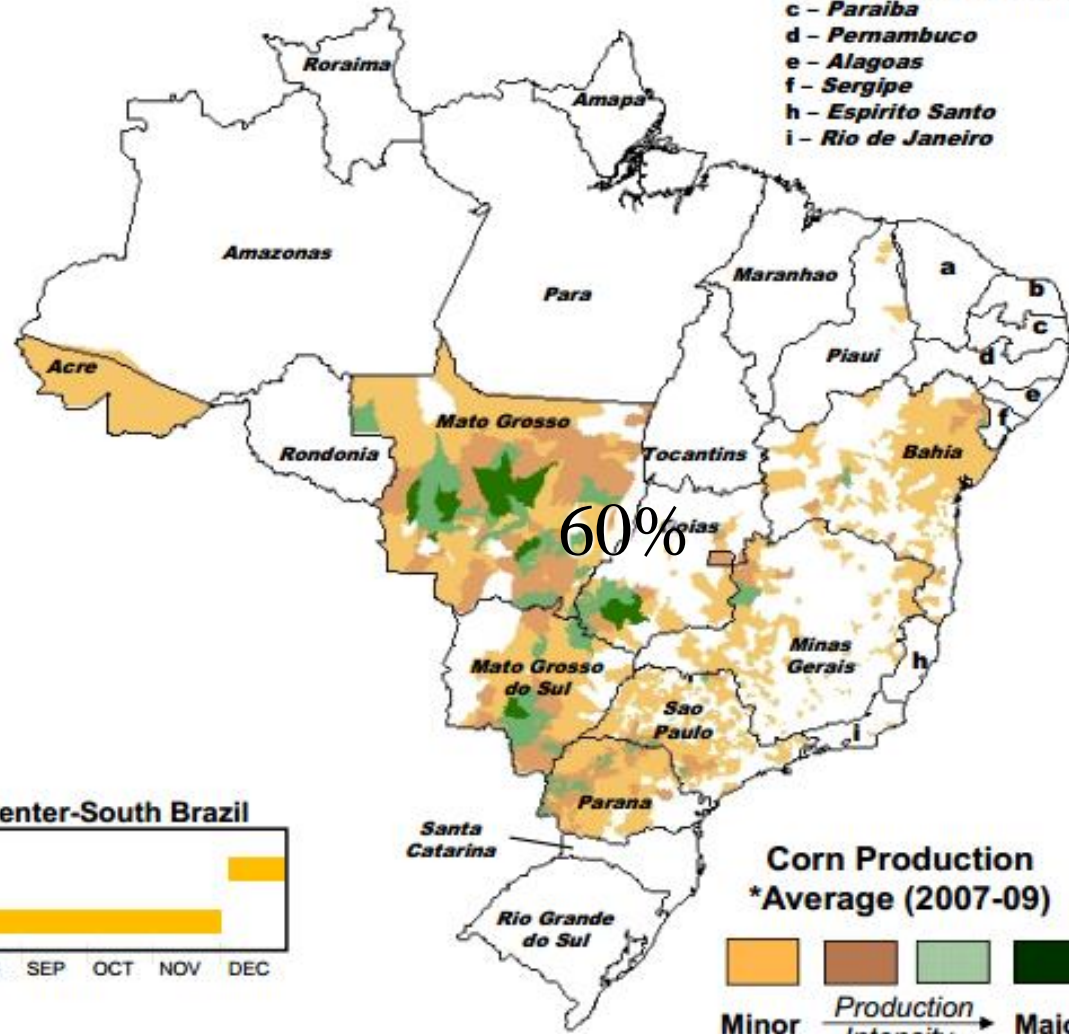

Participación en la Producción Mundial: 93/94: 6,9% 13/14: 7,5% (Total)

UNICA NUBE EN
EL HORIZONTE

TRIGO FORRAJERO
EN LA U.E.

?

EN DEFINITIVA

SON PRECIOS PROBABLES

PERO, . . .

NO SON SUSTENTABLES

Maíz Diciembre Chicago

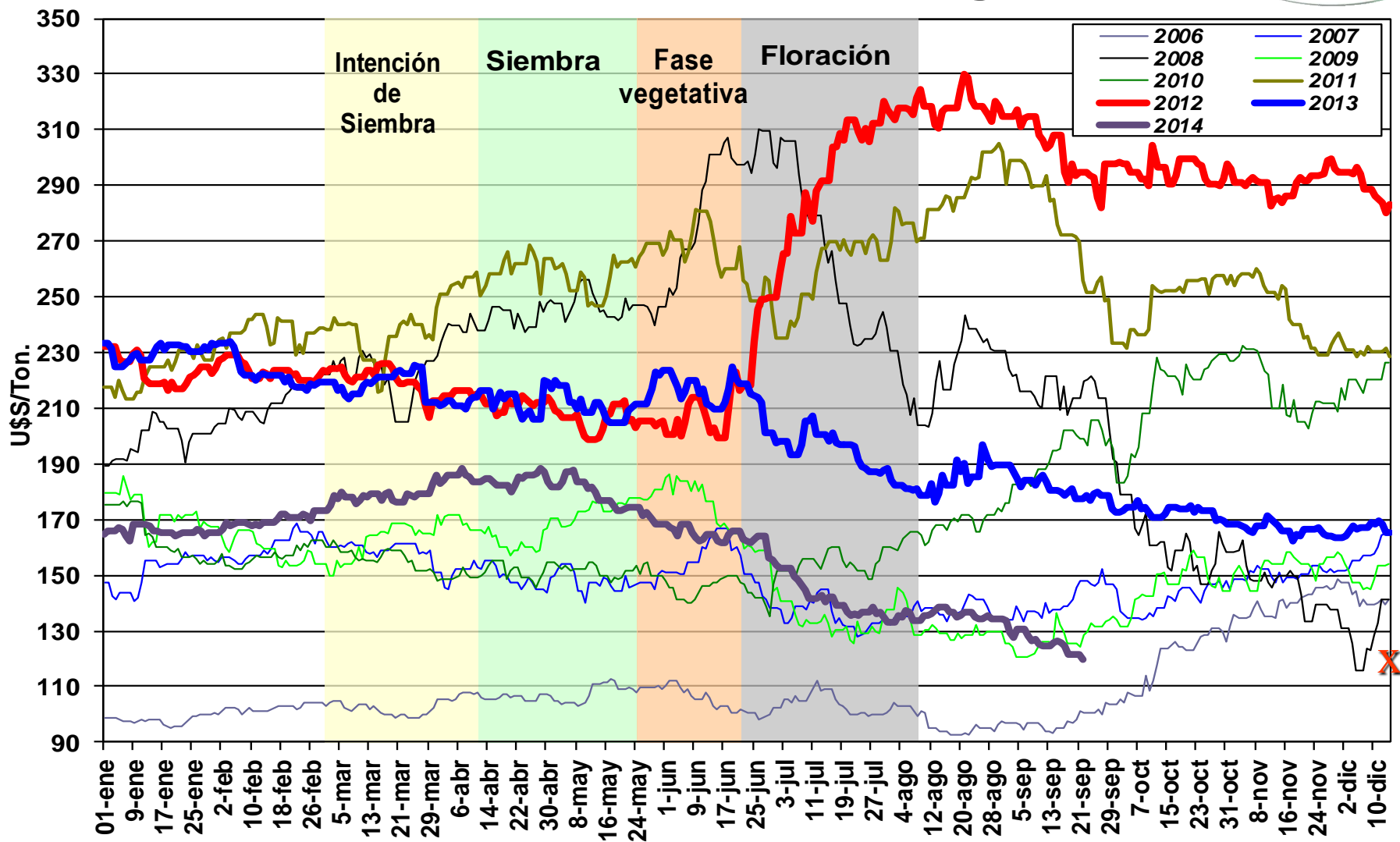

Corn



Name: Corn No. 2 Yellow
 Period: 19700105 - 20070301
 Data: Ratio Adjusted Continuous Contract
 Method: Growth
 Source: Bridge

COMERCIALIZACION ARG

Alle Angaben ohne Gewähr.

NOMBRE DEL GRAFICO:

¿“CHICAGO QUEDA EN EE.UU.” ?

MAIZ 2014/15

SEMBRAR

Y

NO LEER LOS DIARIOS
POR UNOS MESES

PERO, . . .

REFLEXIONES “MAICERAS”

LOCALES

Avance Semanal de la Cosecha de Maíz

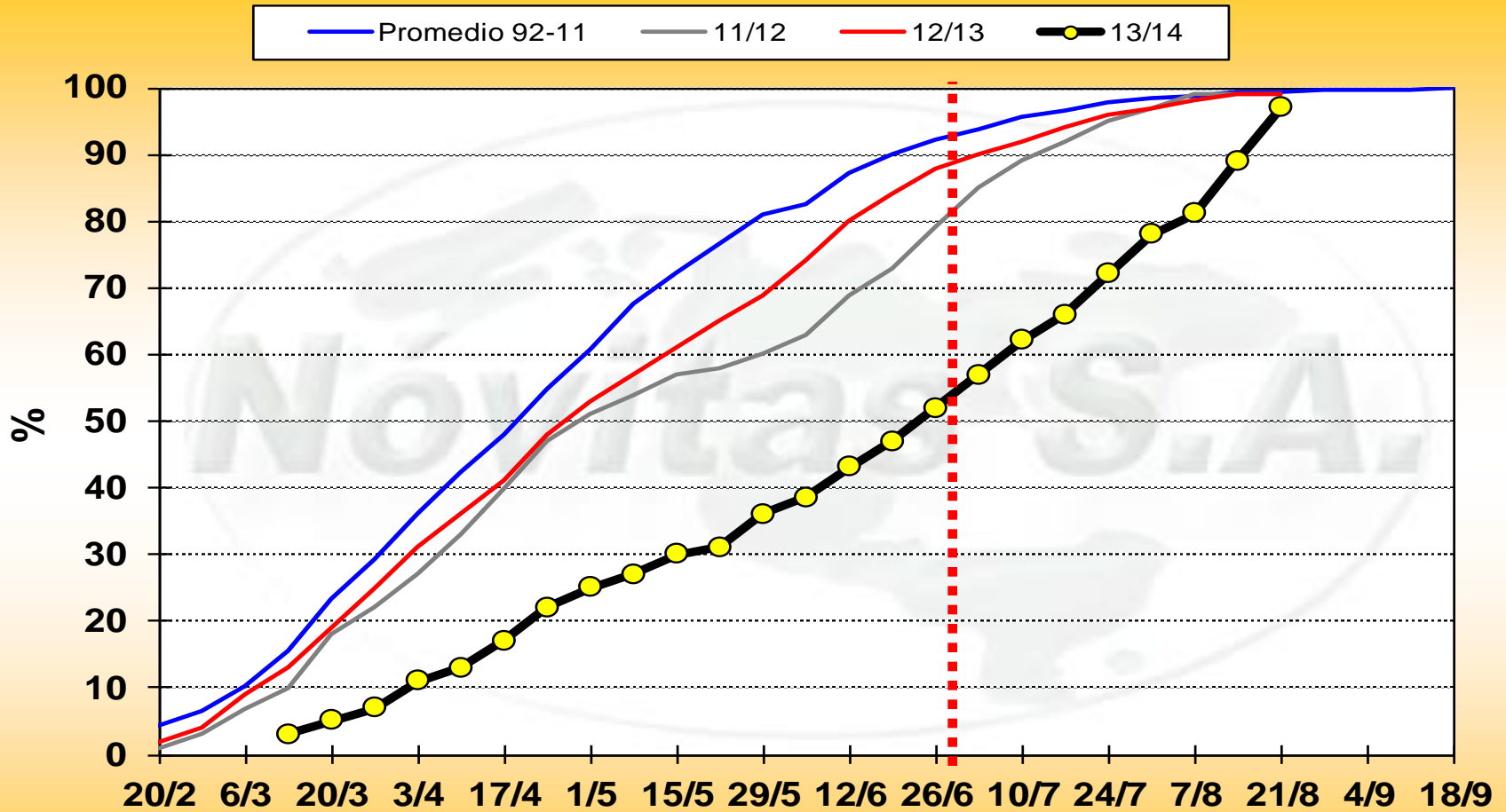

Fuente: MAGyP
Nóvitas S.A.

MAIZ TARDIO: HALLAZGO AGRONÓMICO, PERO ...
+ "RIESGO AXEL" ...

TRIGO

2014/15

TRIGO: PRODUCCION MUNDIAL

En millones de toneladas

PAISES	10/11	11/12	12/13	13/14 (B)	14/15		VAR.% (A/B)	Part % 14/15
					Ago	Sep (A)		
U.E. - 28	136,7	138,2	133,9	143,1	147,9	151,0	5,5	21,0
CHINA	115,2	117,4	121,0	121,9	126,0	126,0	3,3	17,5
INDIA	80,8	86,9	94,9	93,5	95,9	95,9	2,5	13,3
RUSIA	41,5	56,2	37,7	52,1	59,0	59,0	13,3	8,2
EE.UU.	60,1	54,4	61,7	58,0	55,2	55,2	-4,7	7,7
CANADA	23,3	25,3	27,2	37,5	28,0	28,0	-25,3	3,9
AUSTRALIA	27,4	29,9	22,9	27,0	26,0	25,5	-5,6	3,5
PAQUISTAN	23,9	25,0	23,3	24,0	24,5	24,5	2,1	3,4
UCRANIA	16,8	22,3	15,8	22,3	22,0	24,0	7,7	3,3
TURQUÍA	17,0	18,8	15,5	18,0	15,0	15,0	-16,7	2,1
KAZAJSTAN	9,6	22,7	9,8	13,9	13,5	13,5	-3,2	1,9
IRAN	13,5	12,4	13,8	14,5	13,0	13,0	-10,3	1,8
ARGENTINA	17,2	15,5	9,3	10,5	12,5	12,3	17,1	1,7
OTROS	67,8	70,9	71,4	77,7	77,6	77,1	-0,8	10,7
TOTAL MUNDIAL	650,8	695,9	658,2	714,1	716,1	719,9	0,8	100,0

Fuente: USDA - septiembre 2014

Nóvitas S.A.

RESERVA DE AGUA ÚTIL AL 22/09/2014

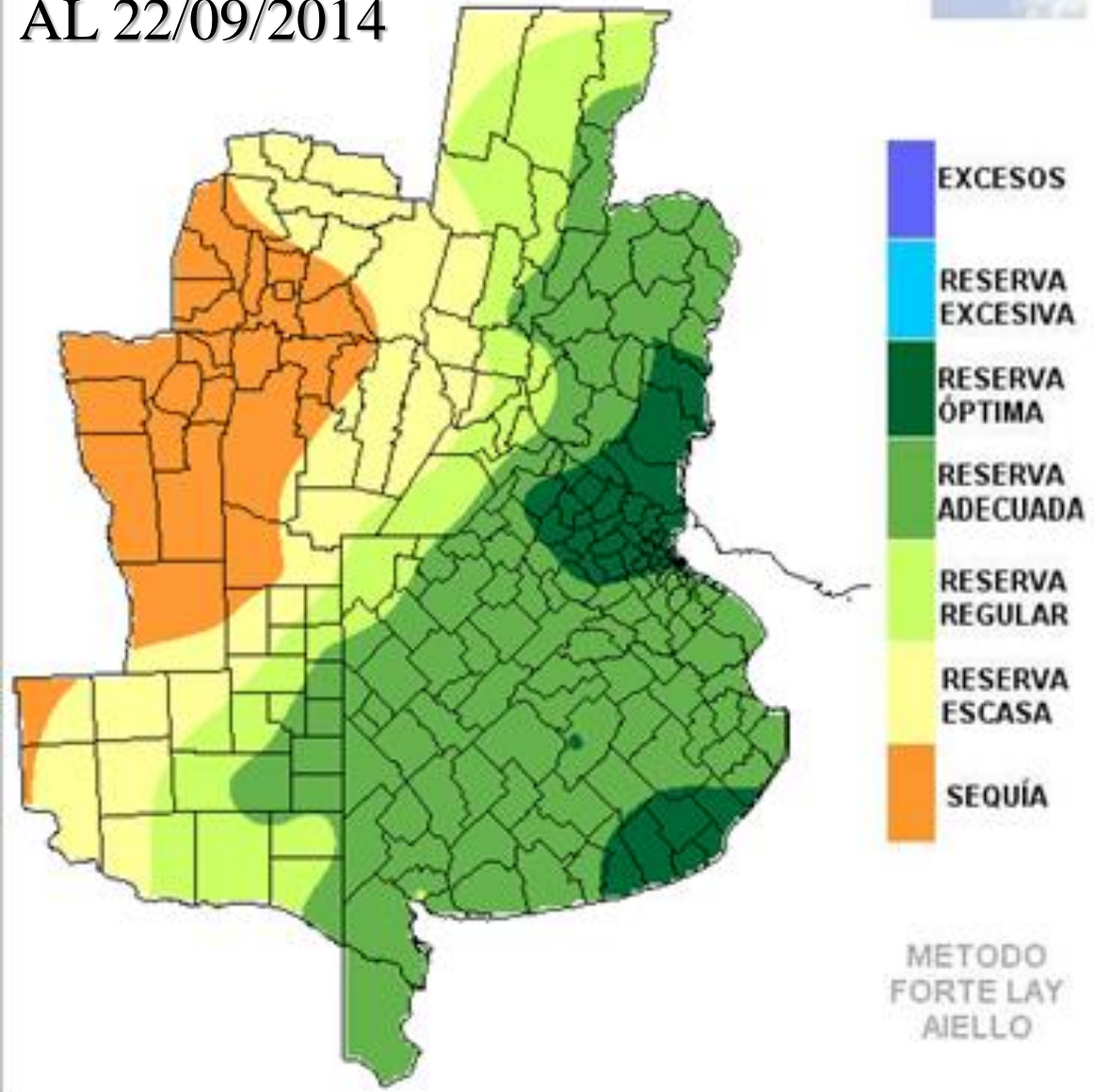

CLIMA MEDIANTE



AREA EN 4,1 MILL. HAS.

STOCKS 2013/14 EN 2,0 MMT

PRODUCCION 12,0 MMT

OFERTA TOTAL 14,0 MMT

EXCEDENTE 7 MMT (?)

CON BRASIL Y CON ARANCEL, MUY BIEN . . . (FOB 300, FAS 215)



Análisis de la Competitividad del Trigo Argentino en el Mercado de Brasil al 23/09/14

Origen	Embarque	FOB	Flete	CIF	Arancel 10,0%	Impuesto Marina Mercante	Costo Puesto en Brasil	Diferencia vs. Trigo Argentino
EE.UU. Blando	Enero	238,65	23,00	261,65	26,17	5,75	293,57	18,57
EE.UU. Duro	Febrero	272,00	23,00	295,00	29,50	5,75	330,25	55,25
Francés	Noviembre	192,95	34,00	226,95	22,69	8,50	258,14	-16,86
Argentino	Diciembre/Enero	260,00	15,00	275,00	-	-	275,00	-
Ruso	Noviembre	245,00	35,00	280,00	28,00	8,75	316,75	41,75

(v) vendedor (n) nominal (c) comprador

EN NORTE DE AFRICA : FOB EN 230 (?) FAS 165

CONSEJO

PREPARARSE PARA
DIFERIR VENTAS
(NO APURARSE)

... Y REZAR PARA QUE AXEL REPITA
(Y BRASIL NOS “PERDONE” ...)

SOJA

2014/15

PROYECCION DEL USDA...

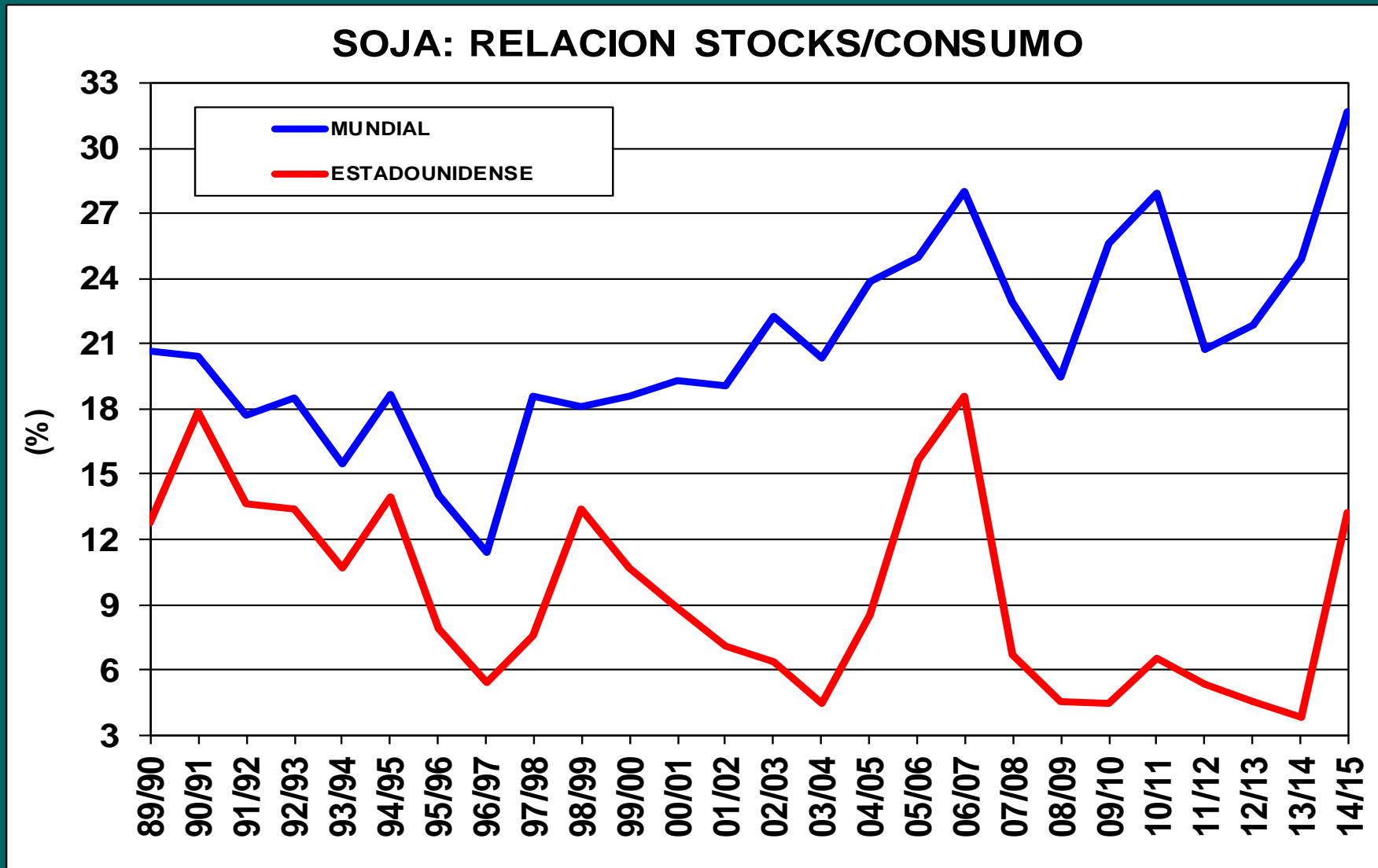

Fuente: USDA septiembre 2014

Nóvitas S.A.

OTRA CUESTION

LA RELACION SOJA/MAIZ EN CHICAGO

MAIZ A 148 ; . . . ¿ SOJA A 325 ?



Relación Precio Soja Noviembre y Maíz Diciembre en Chicago

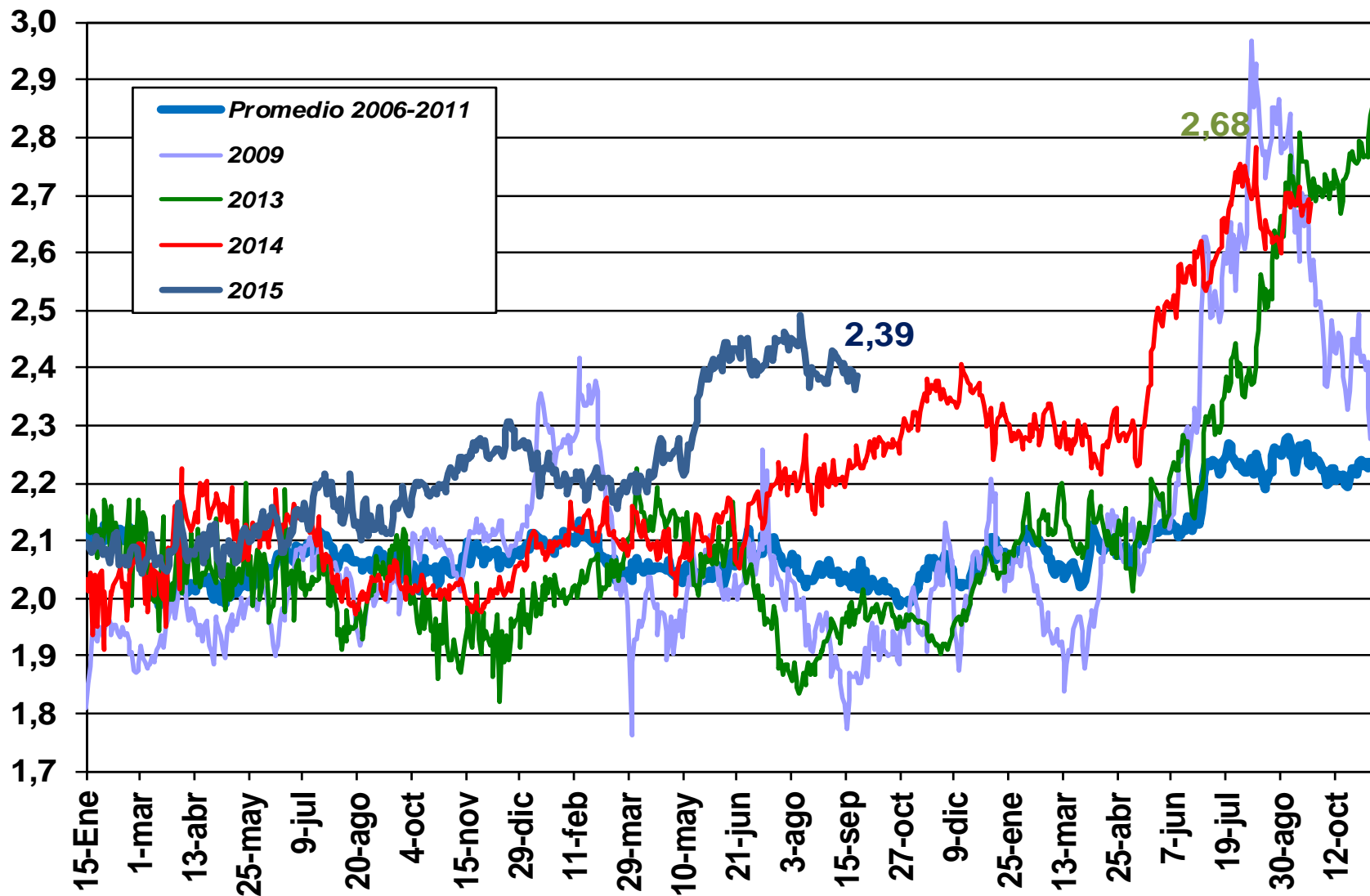

¡ HISTORICO ! (AREA USA 2015)

SI SE CUMPLEN . . .

Soja Noviembre Chicago

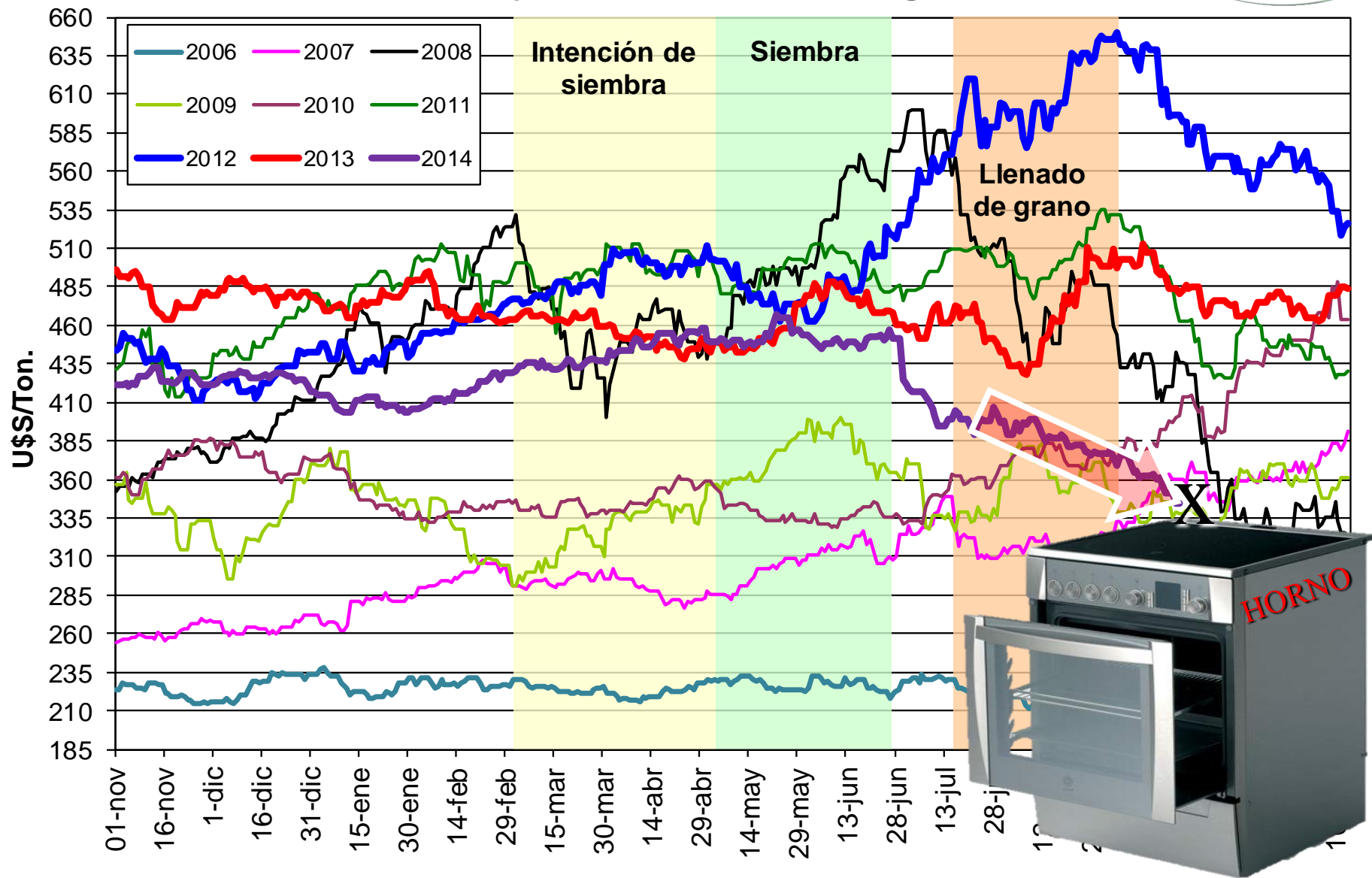

PERO . . .

FALTA SUDAMERICA

RENDIMIENTOS DE SOJA EN ARGENTINA Y BRASIL

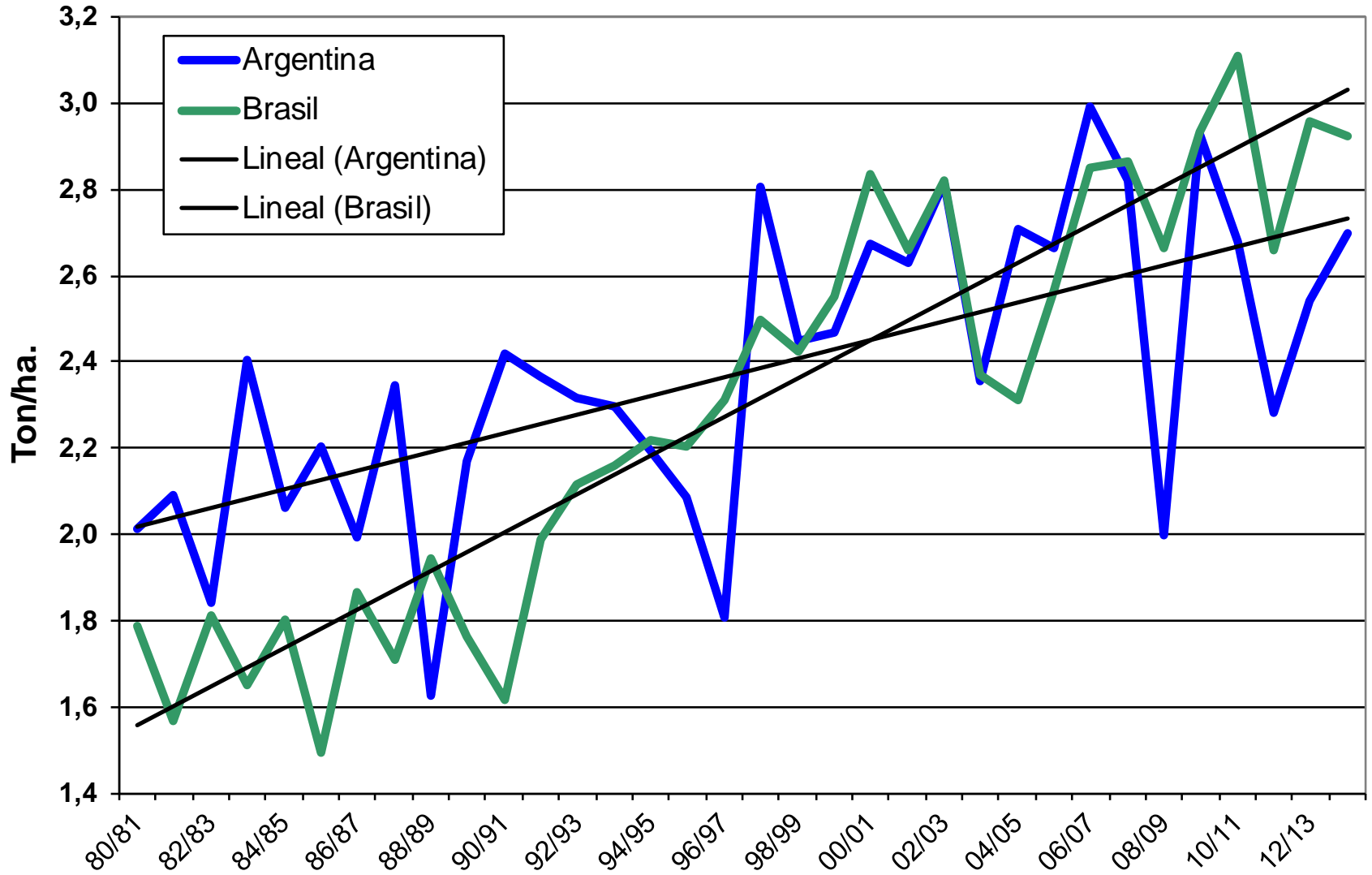

REFLEXIONES “SOJERAS”

I

SUDAMERICA SE BANCA
UNA SOJA DE u\$s/Ton. 340

?

ARGENTINA NO, PERO . . . SI

?

BRASIL NO, PERO . . . ?

En Brasil, proyectan un nuevo aumento de la siembra de soja

Pese a la caída de los precios, la consultora AgRural prevé un área cubierta de 31 mill./ha

Comentá 0 f Facebook 2 t Twitter 12 +

 A+ A-

Según un informe de la consultora brasileña AgRural, difundido ayer por la agencia Reuters, la siembra 2014/2015 de soja en Brasil aumentará "un 4,9 por ciento respecto de los 29,55 millones del ciclo 2013/2014, para cubrir 31 millones de hectáreas". Este incremento se daría incluso a pesar del retroceso de las cotizaciones internacionales de la oleaginosa.

"Con condiciones climáticas normales, la cosecha de soja -la siembra comenzará a principios del mes próximo- podría rendir 94 millones de toneladas, por encima del récord del ciclo actual, de 85,6 millones", dijo la firma y añadió que "el fuerte descenso de los precios que comenzó a fines de junio pasado alteró significativamente las intenciones de siembra, debido a que las decisiones fueron tomadas meses atrás".

Esta firma sostuvo, además, que en la comparación de competitividad, la oleaginosa continúa en mejor posición que el maíz.

La previsión de AgRural fue en el mismo sentido de la proyección difundida la semana anterior por Safras & Mercado, otra de las firmas influyentes en el mercado agrícola de Brasil, que estimó la superficie destinada a la soja en 31,2 millones de hectáreas. Según el cálculo de esta consultora, con clima ideal para los cultivos, la producción brasileña de la cosecha 2014/2015 podría llegar a 94,45 millones de toneladas.

En su informe mensual de oferta y demanda de granos de julio, el Departamento de Agricultura de los Estados Unidos (USDA, en sus siglas en inglés) proyectó la próxima cosecha de soja de Brasil en 91 millones de toneladas.

En el nivel oficial, en Brasil la primera estimación de producción 2014/2015 se conocerá en octubre próximo. En cuanto al ciclo 2013/2014, en su último informe mensual de julio, la Compañía Nacional de Abastecimiento (Conab), dependiente del Ministerio de Agricultura de Brasil, reportó el área sembrada con soja en 30,11 millones de hectáreas y la cosecha, en un récord de 86,27 millones de toneladas.

4,9% AUMENTO

AgRural prevé que la siembra crezca de 29,55 a 31 millones de hectáreas. ■

COSTOS EN BRASIL A AGOSTO

Mato Grosso (en campo propio) (alquiler 7 qq)

(SUBSIDIO ENTRE 10 y 15 DÓLARES POR REMATE)

Costos Variables : 2200 reales x ha.

Flete : 200 reales por ha.

Fobbing : 13 reales por ha.

BEP : con 41 reales x saca y real a 2,20 (U\$S/Ton.300)

3.240 kg/ha (prom. 3030)

Con real a 2,50 baja a 2820 kg.x ha.

REFLEXIONES “SOJERAS”

II

SOJA: RELACION STOCKS/CONSUMO

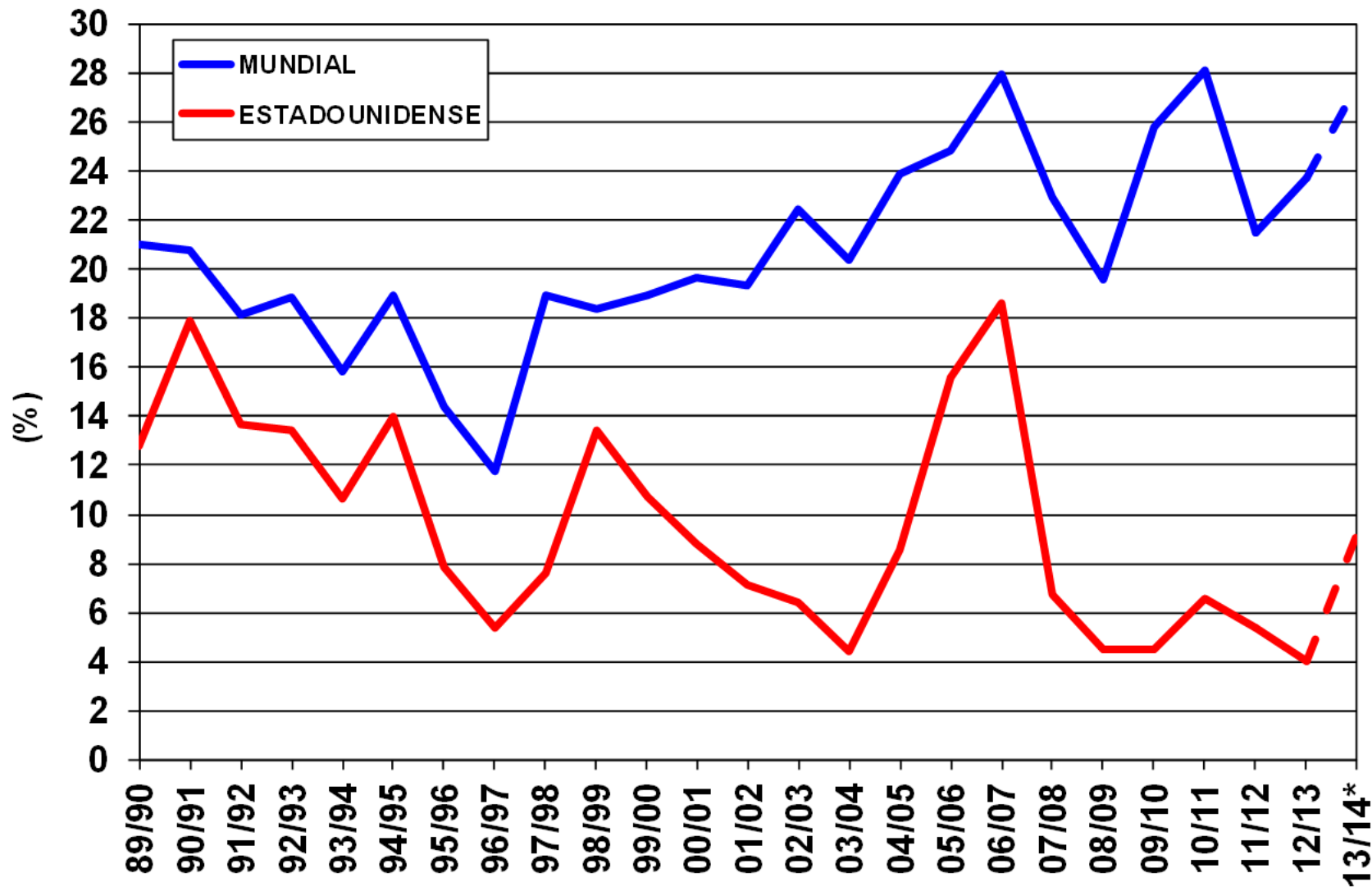

Fuente: *USDA julio 2013*

Nóvitas S.A.

PROYECCION USDA UN AÑO ATRAS

REALIDAD HOY . . .

SOJA: RELACION STOCKS/CONSUMO

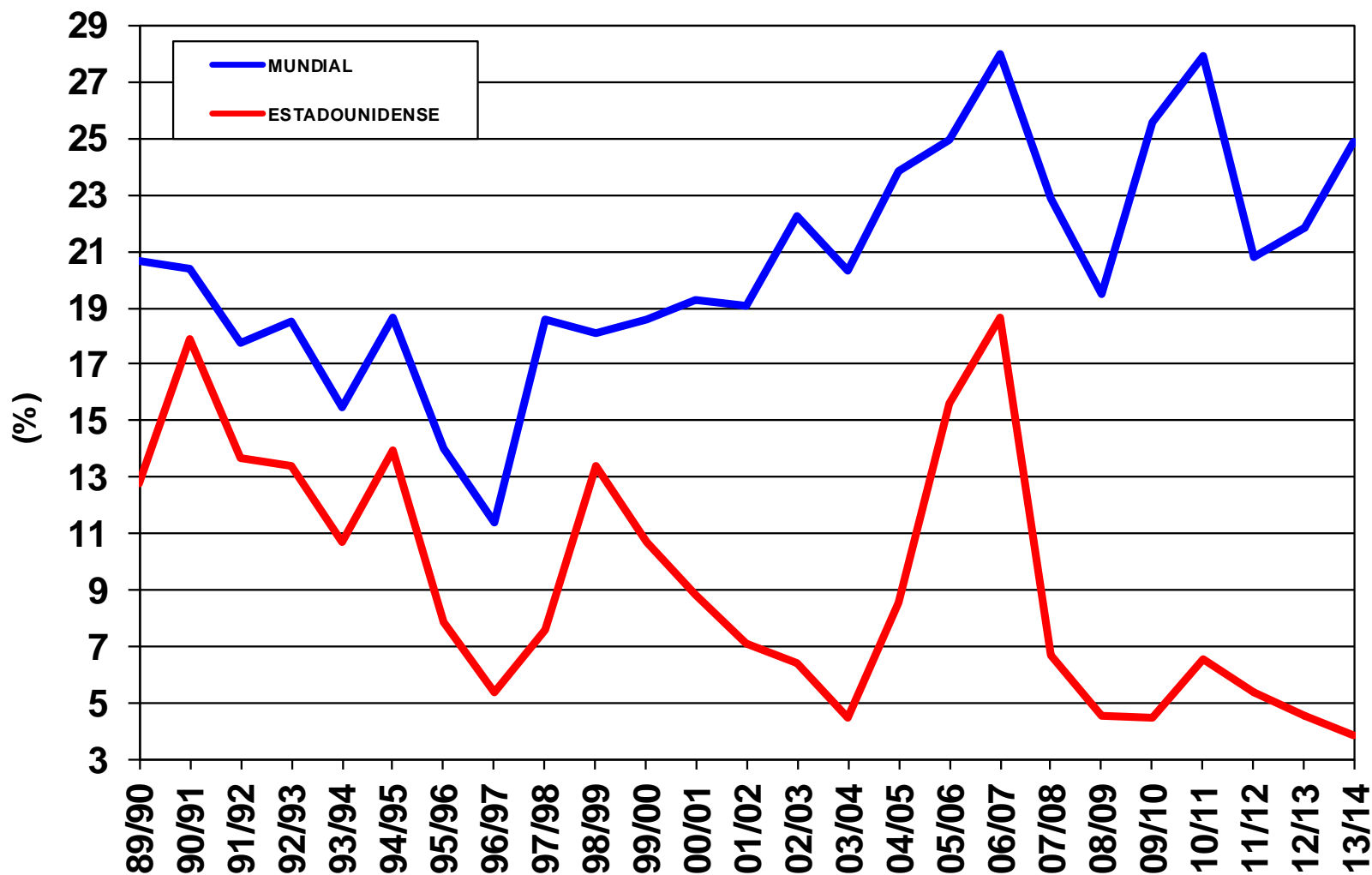

Fuente: USDA septiembre 2014

Nóvitas S.A.

Diferencia estimación USDA Stock Final de Soja EE.UU. (estimación final vs. inicial)

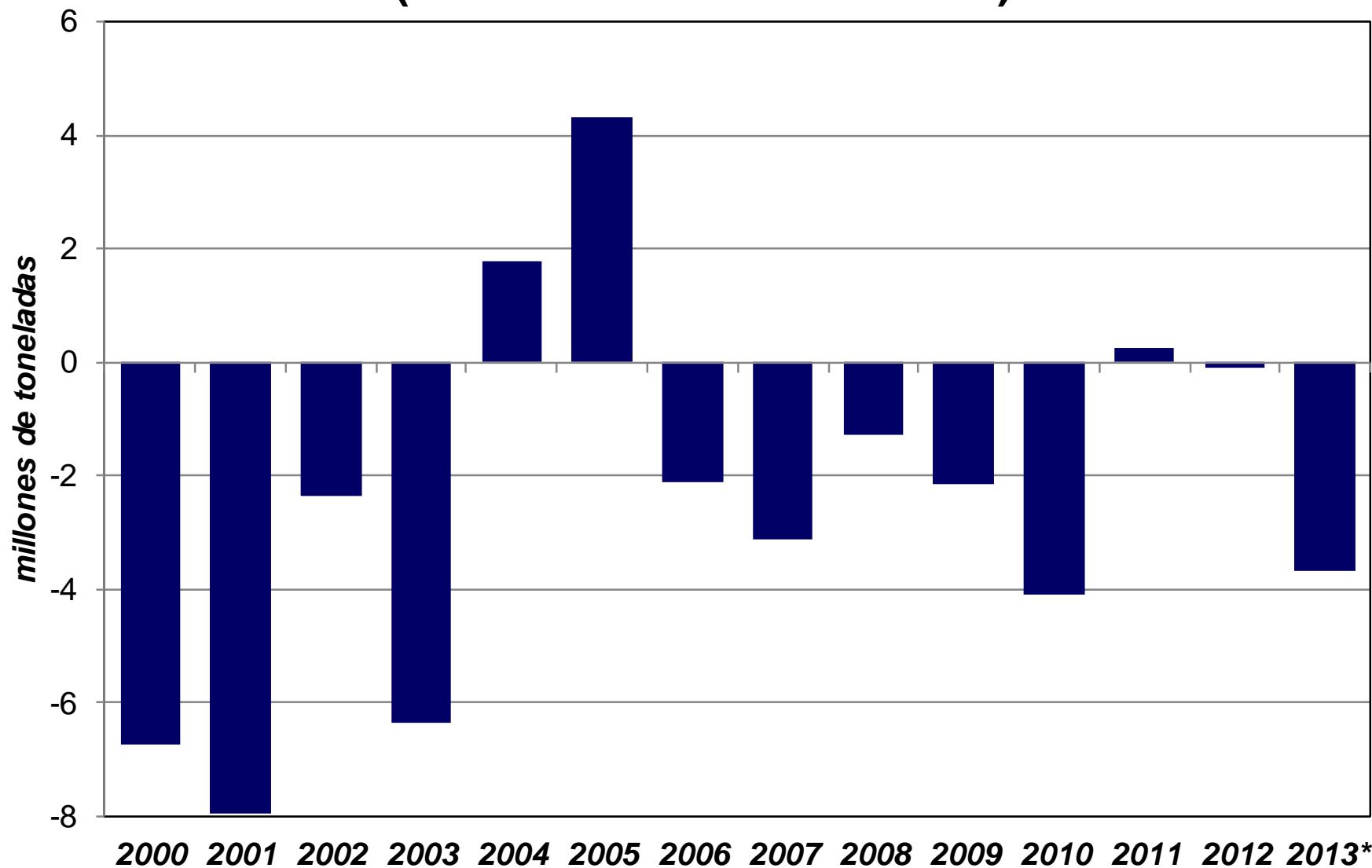

Estacionalidad de los Futuros de SOJA (promedio 30 años)



© 2012 Dimitri Speck
www.seasonalcharts.com

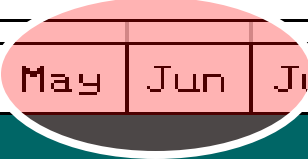

¿“CHICAGO QUEDA EN EE.UU.” ?

1^{er.} “MANDAMIENTO” (?)

NO SUBESTIMAR
LA DEMANDA

EL MERCADO GRANARIO ACTUAL

ES LIDERADO
POR LA DEMANDA

LA DEMANDA YA ESTA ACTIVA



EE.UU. . . .

¿ UNICO KIOSCO ABIERTO ?

EE.UU. EN
ESTE MOMENTO . . .



EE.UU: EVOLUCION SEMANAL ACUMULADA DE LAS VENTAS EXTERNAS DE SOJA

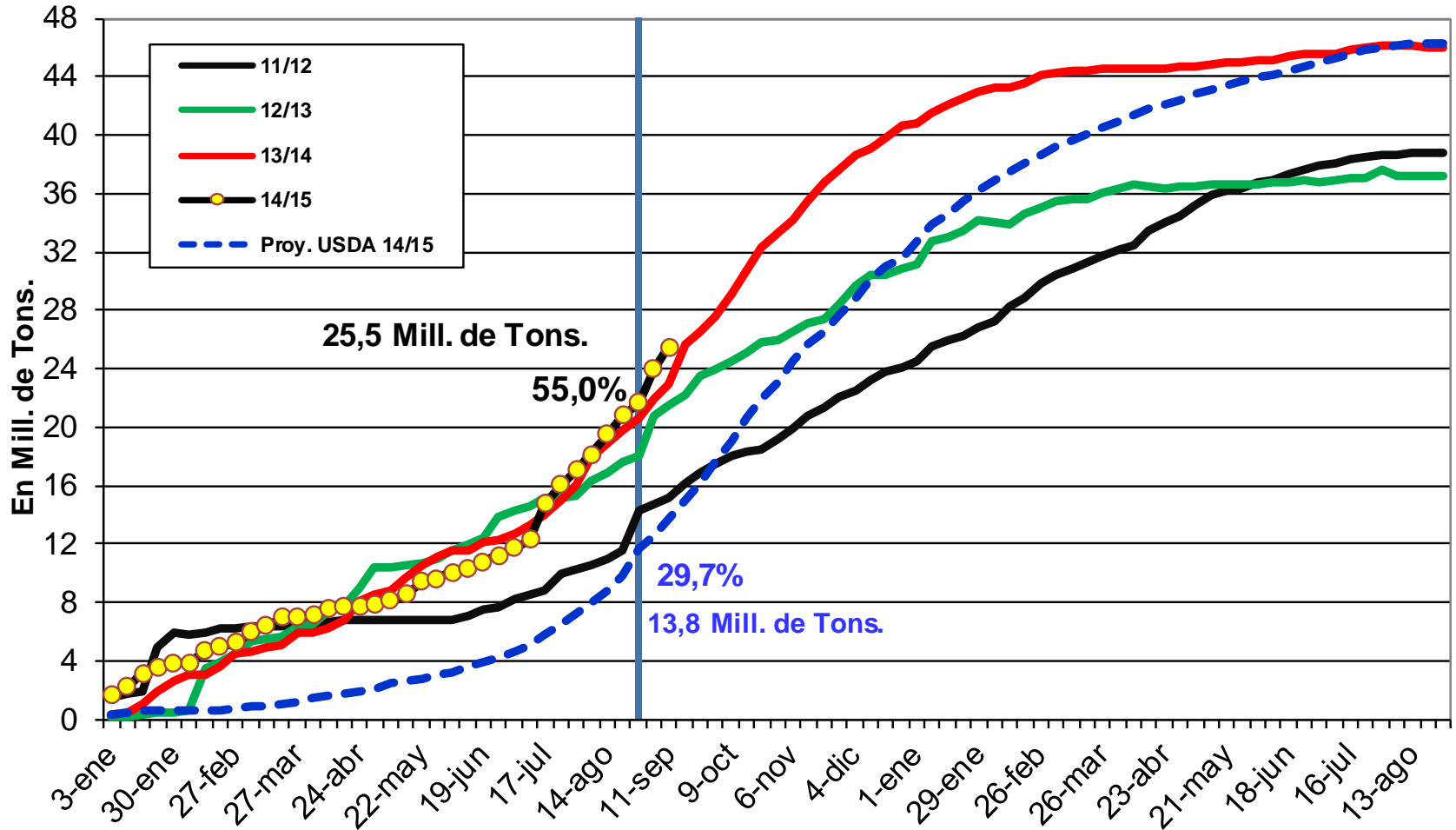

Fuente: USDA
Novitas S.A.

¿VENTAS FORWARD DE SUDAMERICA ?

PERCENTUAL COMERCIALIZADO DA SOJA EM MATO GROSSO

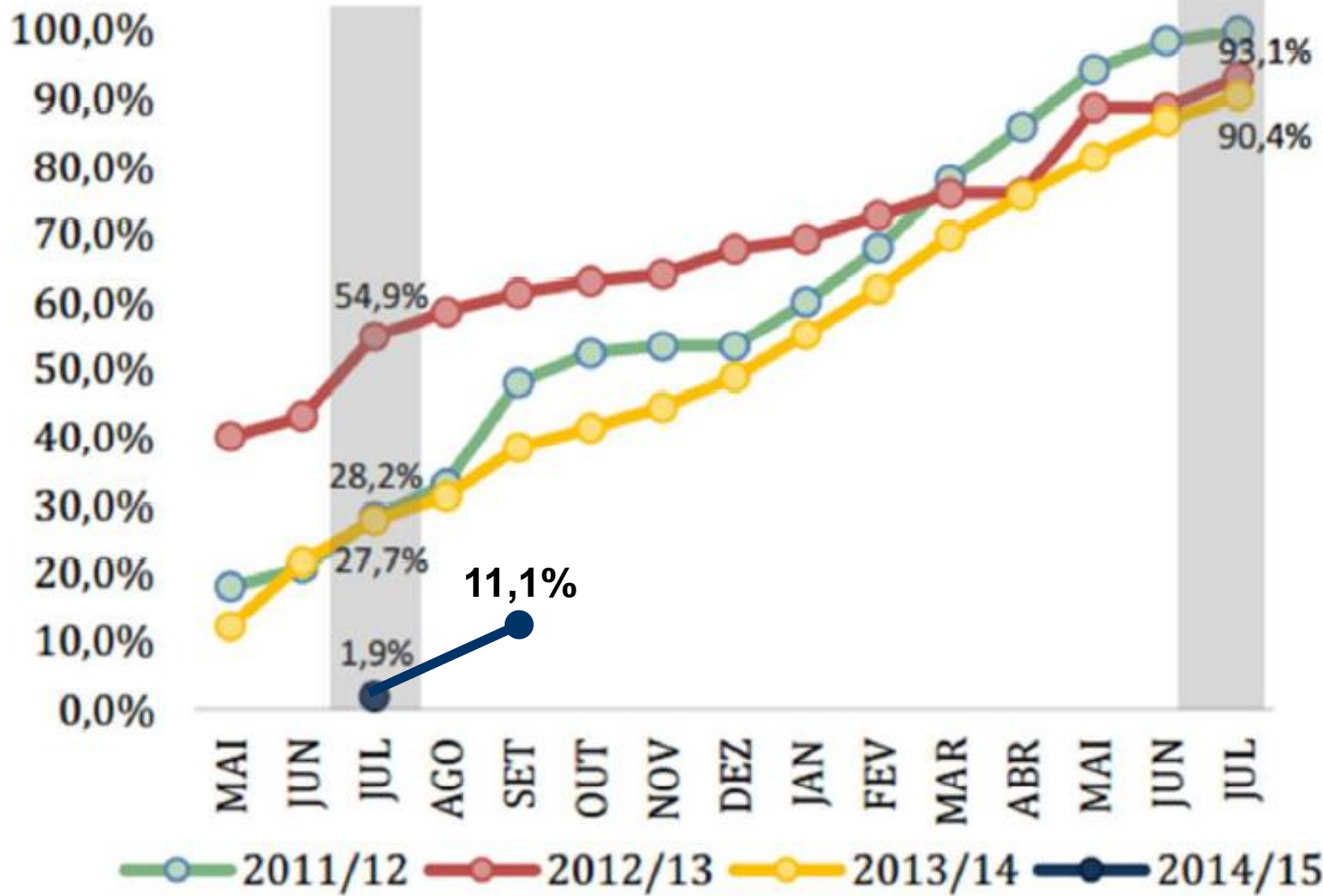

Fonte: Imea

EE.UU: EVOLUCION SEMANAL ACUMULADA DE LAS VENTAS EXTERNAS DE HARINA DE SOJA

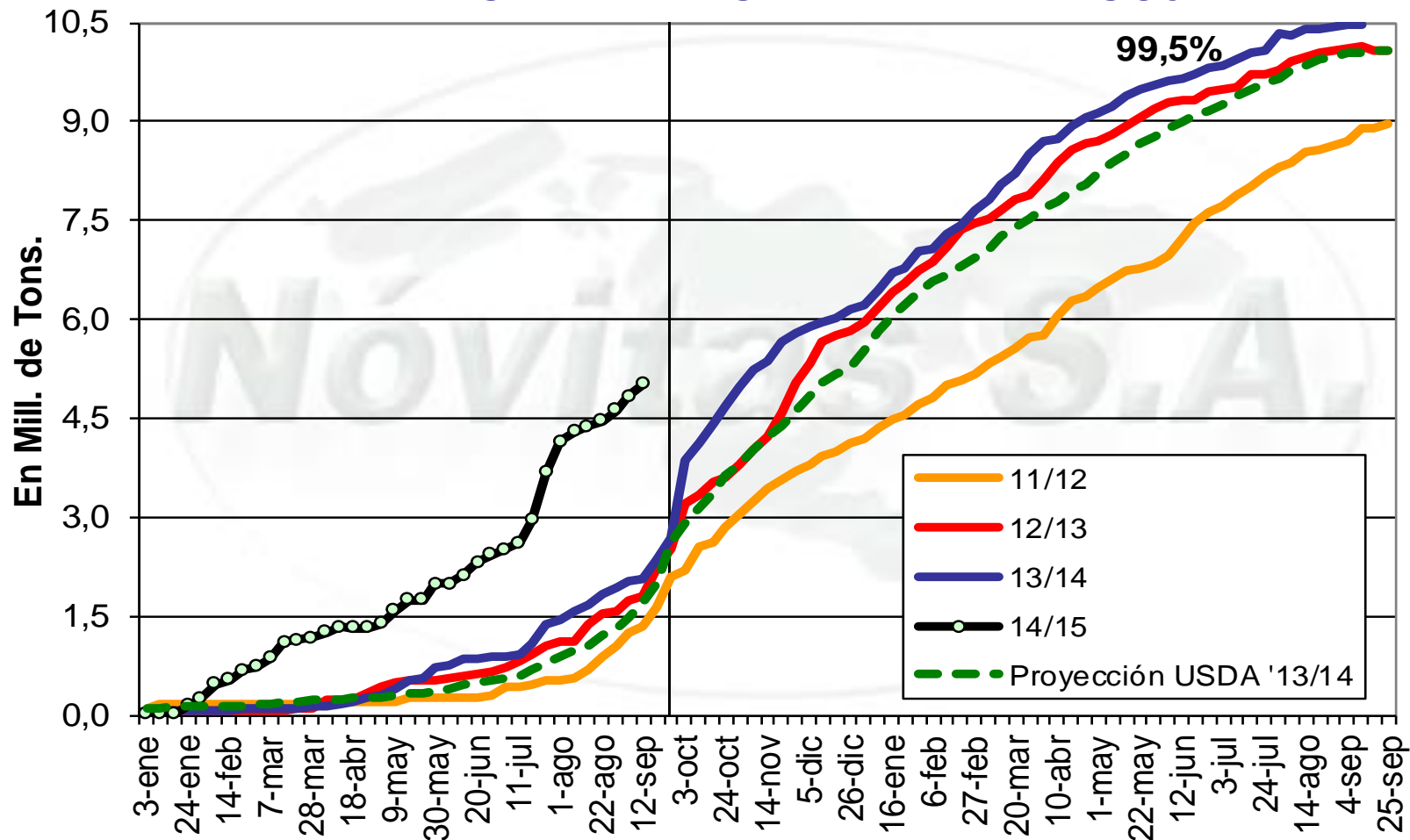

Fuente: USDA
Nóvitas S.A.

¿ RESPONSABILIDAD ARGENTINA ?

HOY

ALCISTAS INTERNACIONALES



BAJISTAS INTERNACIONALES

- ✓ PRODUCCION EE.UU.
- ✓ PROYECCION SUDAM.



SOJA
2015

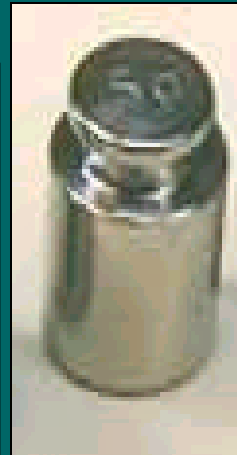
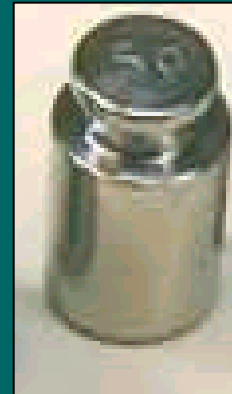

MARZO/ABRIL

ALCISTAS INTERNACIONALES

STOCKS EE.UU.



BAJISTAS INTERNACIONALES

¿ PRODUC. SUDAM. ?
¿ EXPECTATIVAS EEUU. 2015 ?



SOJA
2015



Soja Noviembre Chicago

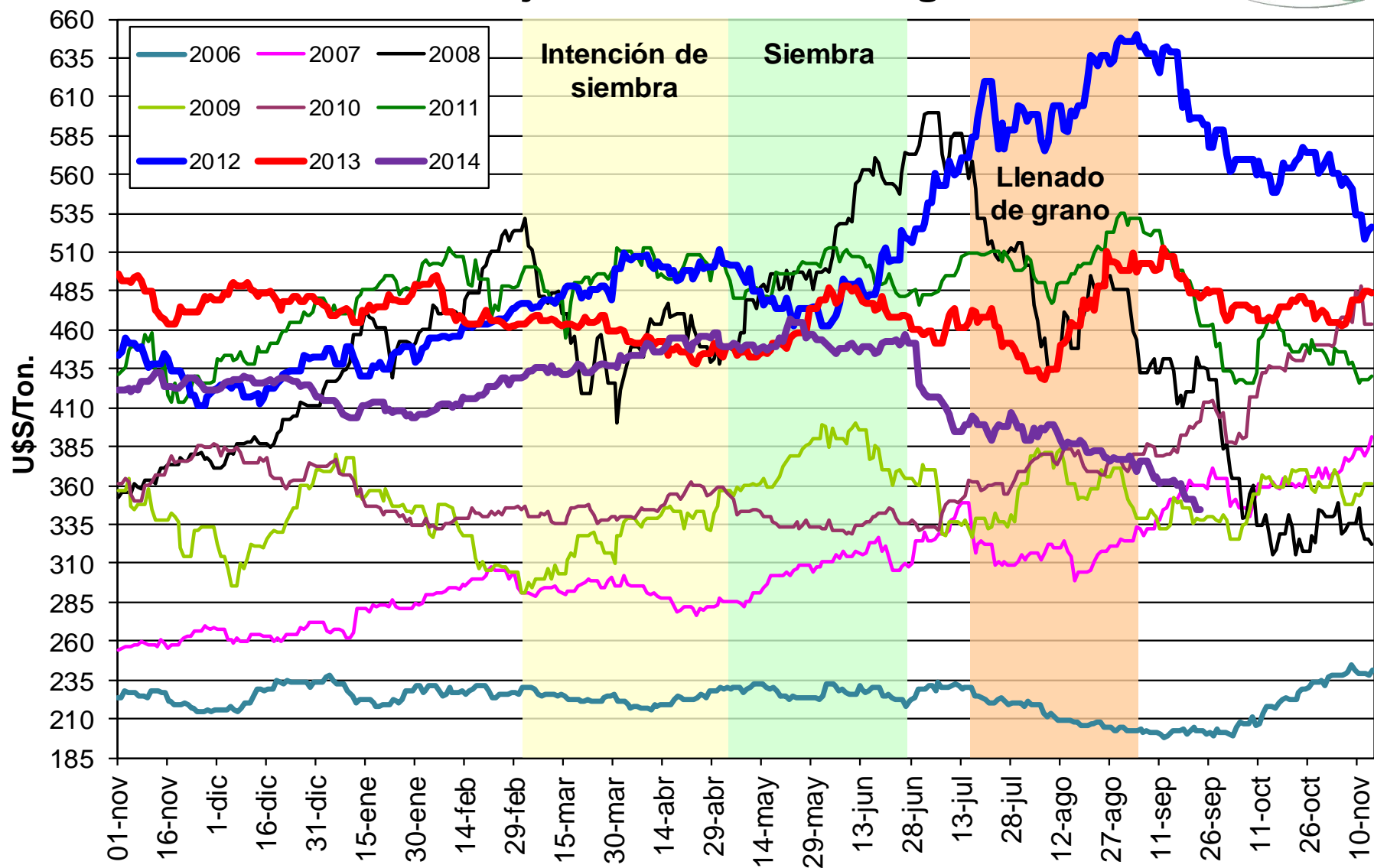

¿ Y LA POSICION JULIO ?

Soja Julio Chicago

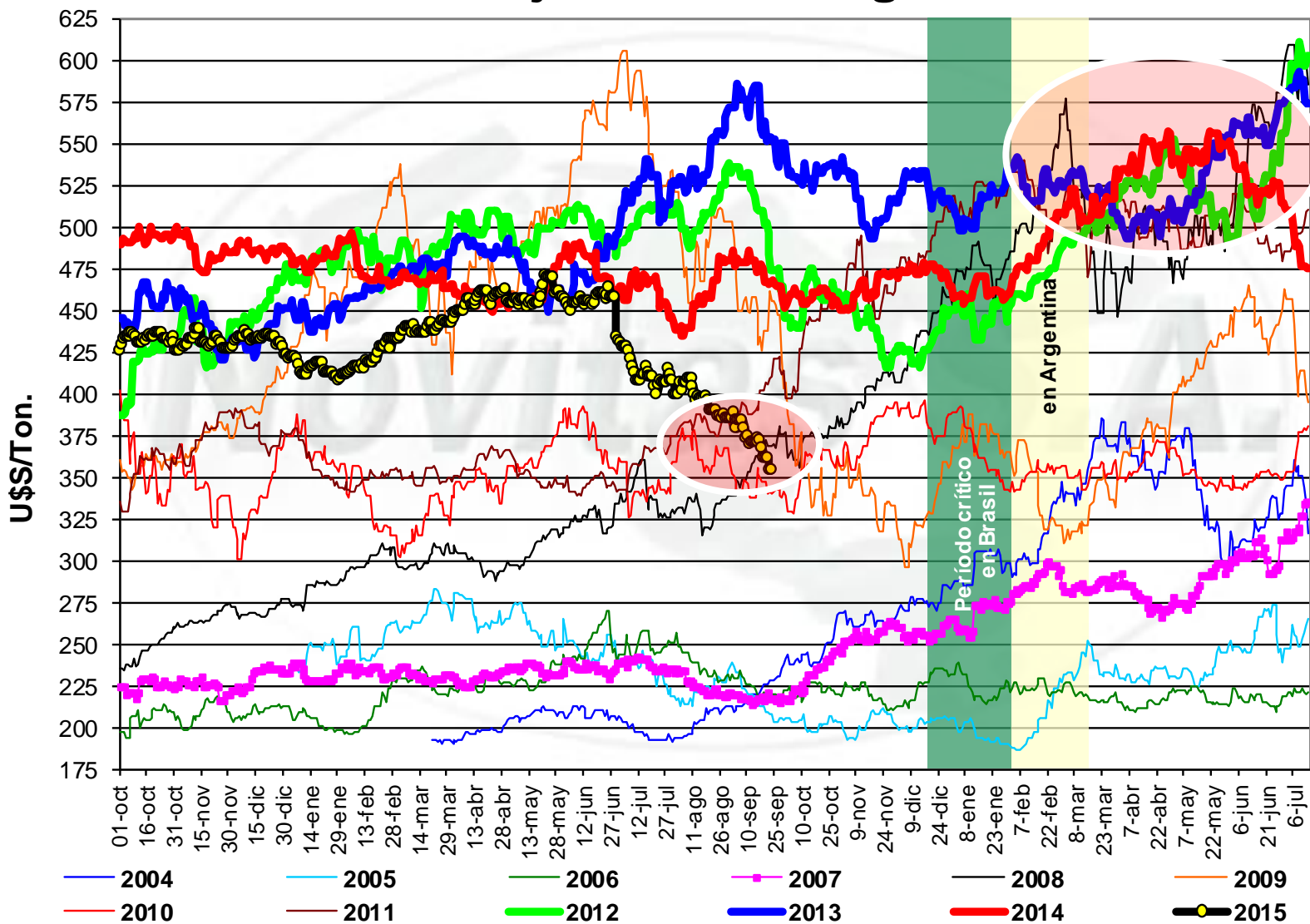

2012
2013

2011
2014

UN TIRO EN LAS ... ¿ MUELAS ?, O ...

“LOS TIEMPOS DEL MERCADO”

¿ QUE PASA EN MAR/MAY ?

EE.UU.: Producción de Soja y Exportaciones del Complejo Sojero

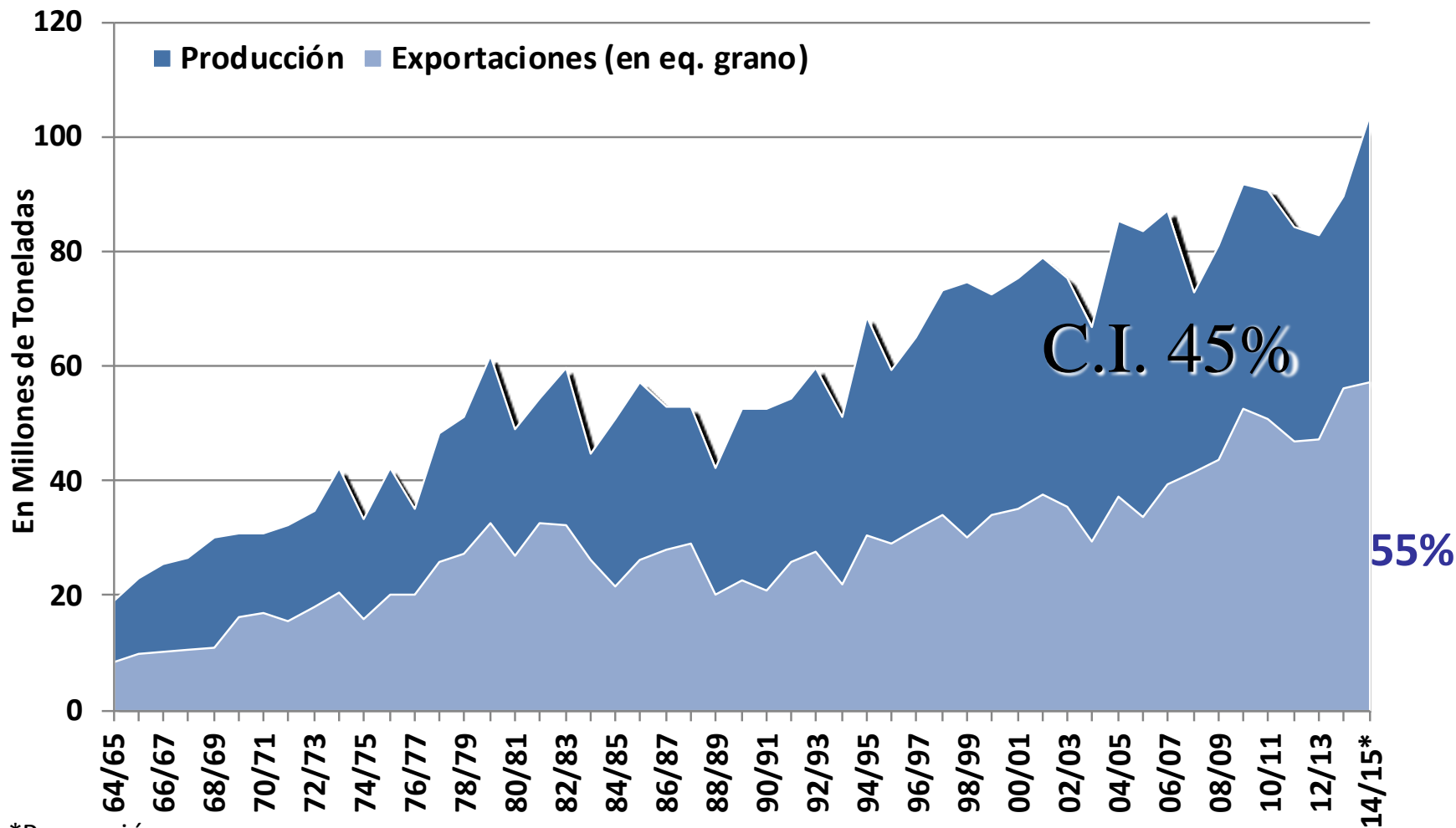

*Proyección

Fuente: USDA

Nóvitas S.A.



BARCAZAS POR EL MISSISSIPPI

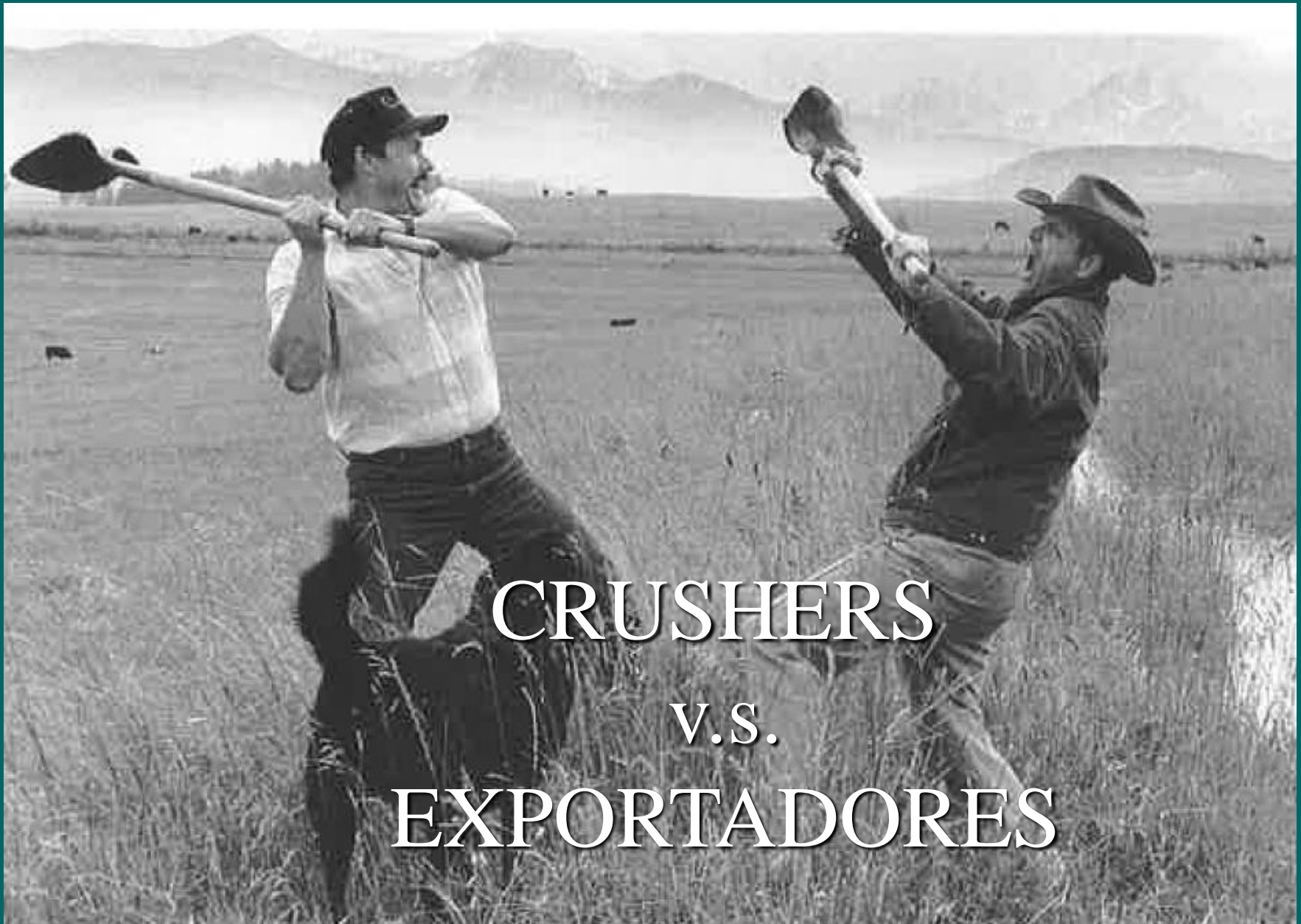

CRUSHERS
V.S.
EXPORTADORES

CRUSHER EN MARZO/MAYO . . .



EN CONSECUENCIA

ESTRATEGIA 2015

“COLGARSE” DE CHICAGO

... PARA VENTAS EN COSECHA !!!

A FIJAR ENE/JUL, Y FIJAR EN ENE/FEB O JUL

SOJA: Diferencial MATba - CBOT (promedio mensual)

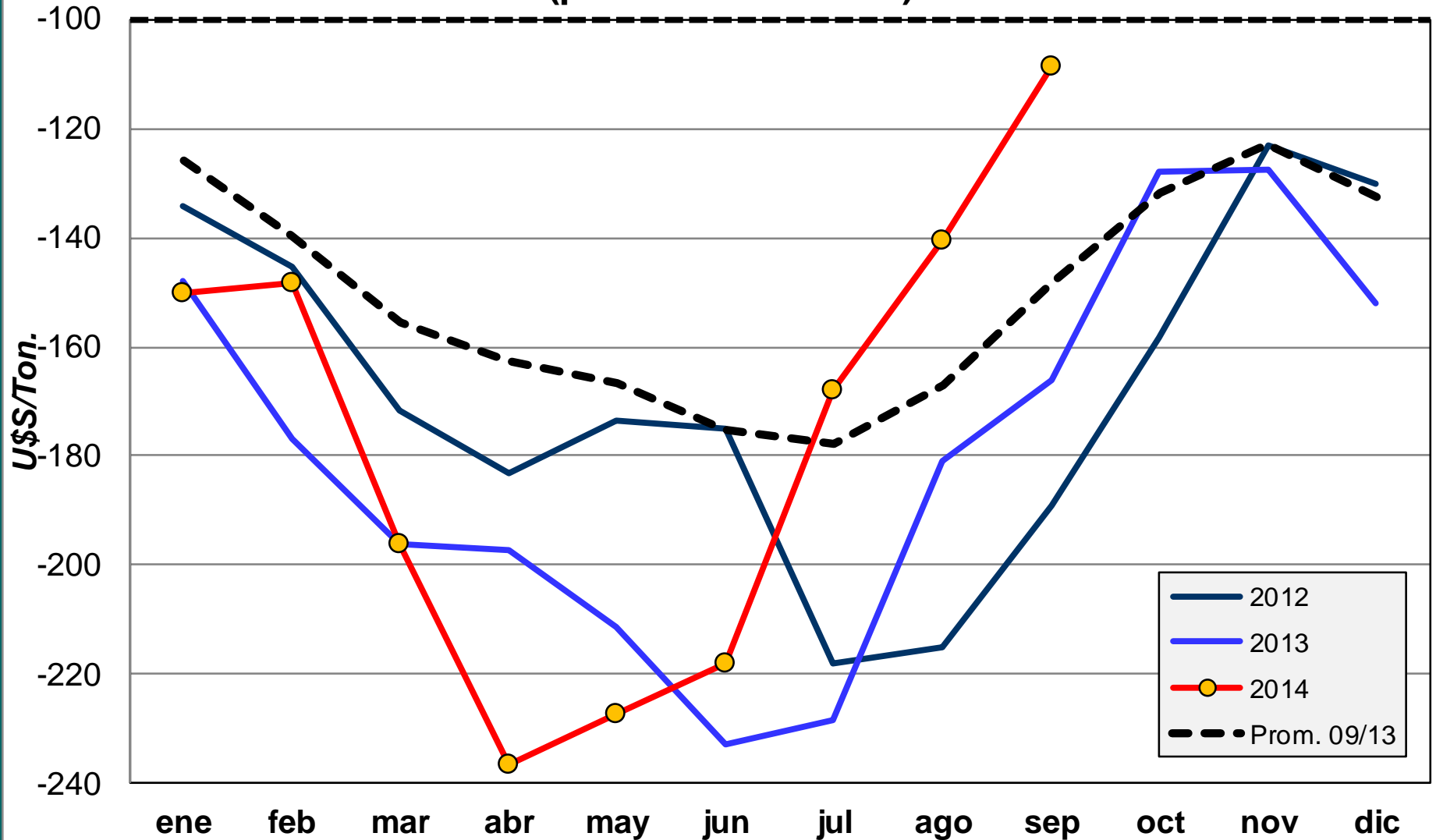

CFK SE BANCA

UNA SOJA DE u\$s/Ton. 340

?

Soja Argentina: Valor de la Producción y Derechos de Exportación

■ Valor de la Producción ■ Derechos de Exportación

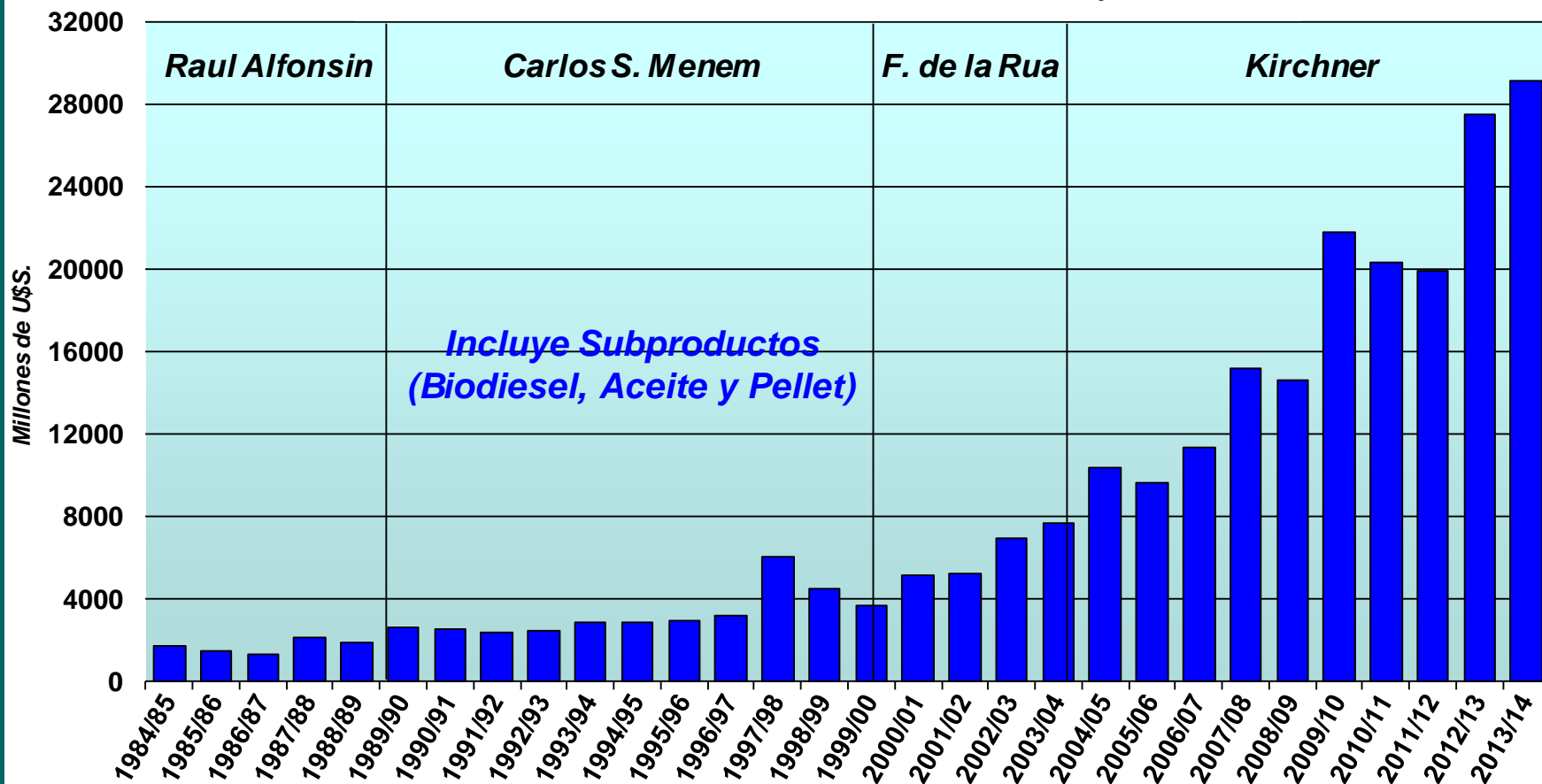

*Incluye Subproductos
(Biodiesel, Aceite y Pellet)*

Para el cálculo del valor de la producción se utiliza un valor FOB promedio anual ponderando los primeros 4 meses del ciclo comercial.

Para el cálculo de los derechos de exportación se utilizan datos del Indec.

EN DEFINITIVA . . .

(EN MEMORIA DE DON JULIO)



¡ ANIMO !

MUCHAS
GRACIAS

Cuadros auxiliares

COMPRAS - VENTAS - EMBARQUES DEL SECTOR EXPORTADOR AL 27-08-2014

(En miles de toneladas)

PRODUCTO	COSECHA	VENTAS	DECLARACIONES DE COMPRAS			EMBARQUE ESTIMADO ACUMULADO (*) AÑO COMERCIAL
		SIN DATOS	SEMANA	TOTAL COMPRADO (1)	TOTAL A FIJAR (2)	
TRIGO (Dic-Nov)	14/15		25,9	571,4 (423,1)	135,3 (63,6)	3,6 (2,0)
	13/14		20,0	2420,1 (4903,4)	179,4 (201,3)	31,9 (75,4)
MAIZ (Mar-Feb)	14/15		11,6	273,6 (828,2)	218,6 (604,3)	0,0 (141,6)
	13/14		446,5	14618,1 (18206,2)	4140,5 (1778,2)	1355,6 (755,5)
SORGO (Mar-Feb)	13/14		47,0	783,5 (1553,6)	122,0 (150,0)	42,0 (72,5)
CEBADA CERV. (**) (Dic-Nov)	13/14		3,9	813,9 (916,0)	46,0 (279,8)	33,2 (147,5)
CEBADA FORRAJ. (**) (Dic-Nov)	13/14		2,7	1584,3 (3027,1)	137,1 (85,6)	40,2 (73,0)
SOJA (Abr-Mar)	14/15		14,9	562,4 (832,4)	403,6 (809,9)	0,4 (7,9)
	13/14		156,2	9277,3 (9013,1)	3157,3 (3001,9)	2056,0 (2780,5)
GIRASOL (Ene-Dic)	13/14		0,3	34,1 (30,8)	9,3 (5,3)	2,7 (2,7)

NOTA: LOS VALORES ENTRE PARENTESIS CORRESPONDEN A LA COSECHA ANTERIOR EN IGUAL FECHA; HASTA JUNIO.

(*) Datos de embarque mensuales hasta MAYO, y desde JUNIO es estimado por Situación de Vapores.

(**) LOS DATOS DE EXPORTACIÓN CORRESPONDEN AL INDEC; HASTA JUNIO.

COMPRAS DE LA INDUSTRIA (En miles de toneladas)

		COMPRAS ESTIMADAS (*)	COMPRAS DECLARADAS (1)	TOTAL A FIJAR (2)	FIJADO TOTAL (3)
AL 20/08/14					
TRIGO PAN	13/14	4278,2 (3446,2)	4064,3 (3273,9)	710,3 (648,4)	556,0 (604,4)
SOJA	13/14	21819,4 (22645,6)	21819,4 (22645,6)	6412,2 (11586,5)	4470,8 (8591,1)
GIRASOL	13/14	1972,1 (2185,8)	1972,1 (2185,8)	639,4 (759,9)	414,6 (508,2)

*) LAS COMPRAS DEL SECTOR INDUSTRIAL, RESPECTO DE LA CAPACIDAD INSTALADA, RESULTAN DE COMPUTAR LAS FÁBRICAS QUE REPRESENTAN:
PARA TRIGO EL 95 % Y PARA SOJA Y GIRASOL EL 100 %, EN AMBAS COSECHAS.

(1) TOTAL COMPRADO: COMPRAS EFECTUADAS BAJO CUALQUIER MODALIDAD. INCLUYE "A FIJAR"-

(2) TOTAL A FIJAR: COMPRAS QUE INVOLUCRAN EL COMPROMISO DE ENTREGA DE LA MERCADERÍA PERO SIN HABER PACTADO PRECIO.

(3) TOTAL FIJADO: PORCIÓN DEL RUBRO (2) A LAS QUE YA SE LES ESTABLECIÓ PRECIO.

FUENTE: DATOS PROCESADOS POR LA DIRECCION DE MERCADOS AGRÍCOLAS SEGÚN INFORMACIÓN DE LA DIRECCIÓN NACIONAL DE MATRICULACIÓN Y FISCALIZACIÓN.

TRIGO (PAN + FIDEO): Situación de Oferta y Demanda Argentina al 2/9/14

CAMPAÑA AGRICOLA	09/10	10/11	11/12	12/13	13/14	14/15	Var.%	Var.%
Conceptos				A	B	C	(B/A)	(C/B)
1) Area Sembrada (Miles de Has.)	3675	4580	4658	3400	3620	4300	6,5	18,8
2) Area Cosechada (Miles de Has.)	3290	4510	4510	3257	3511	4128	7,8	17,6
3) Rendimiento (Kg./ha.)	2968	3548	3326	2610	2791	2640	6,9	-5,4
4) Producción (Miles de Tons.)	9765	16000	15000	8500	9800	10898	15,3	11,2
CICLO COMERCIAL (Miles de Tons) (1)	09/10	10/11	11/12	12/13	13/14	14/15	Var. %	Var. %
5) Stock Inicial	3326	2504	3580	878	575	1700	-34,5	195,7
6) Importaciones	18	20	25	20	20	15	0,0	-25,0
7) Oferta Total (4+5+6)	13109	18524	18605	9398	10395	12613	10,6	21,3
8) Exportación	3783	7787	10895	3091	2500	4400	-19,1	76,0
<i>Compras de la Exportación al 27/8</i>	-	-	-	4903	2420	571	-50,6	-
<i>Embarques al 27/8</i>	-	-	-	3080	1363	-	-55,8	-
9) Molienda del Ciclo	6497	6623	6349	5343	5750	6000	7,6	4,3
<i>Molienda Efectiva de trigo pan al 1/7</i>	-	-	-	3296	3275	-	-0,6	-
<i>Compras de la Industria al 20/8</i>	-	-	-	3446	4278	-	24,1	-
10) Consumo Balanceadores	40	89	149	30	45	50	50,0	50,0
11) Otros Usos	435	445	334	360	400	400	11,1	0,0
12) Demanda Total (7+8+9+10)	10755	14944	17727	8823	8695	10850	-1,5	24,8
13) Stock Final	2504	3580	878	575	1700	1763	195,7	3,7
CIFRAS OFICIALES (MAGyP)	09/10	10/11	11/12	12/13	13/14	14/15	Var. %	Var. %
14) Area Sembrada (Miles de Has.)	3552	4577	4629	3160	3650	4500	15,5	23,3
15) Area Cosechada (Miles de Has.)	3068	4526	4494	3018	-	-	-	-
16) Rendimiento (Kg./ha.)	2934	3491	3227	2717	-	-	-	-
17) Producción (Miles de Tons.)	9000	15800	14500	8200	9200	-	12,2	-

(1) Año comercial Diciembre-Noviembre. (2) Los stocks finales incluyen existencias en manos de productores.

(1) Año comercial Diciembre-Noviembre. (2) Los stocks finales incluyen existencias en manos de productores.

FUENTE: Elab. propia s/datos de MAGyP y de mercado a septiembre 2014

Nóvitas S.A.

MAIZ: Situación de Oferta y Demanda Argentina al 2/9/14

CAMPAÑA AGRICOLA	08/09	09/10	10/11	11/12	12/13	13/14	Var.%	Var.%
Conceptos				A	B	C	(B/A)	(C/B)
1) Area Sembrada (Miles de Has.)	3400	3590	4510	4850	4200	4200	-13,4	0,0
2) Area Cosechada (Miles de Has.)	2300	2836	3689	3654	3360	3318	-8,0	-1,3
3) Rendimiento (Kg./ha.)	6022	8216	6641	6158	8333	7384	35,3	-11,4
4) Producción (Miles de Tons.)	13850	23300	24500	22500	28000	24500	24,4	-12,5
CICLO COMERCIAL (Miles de Tons) (1)	09/10	10/11	11/12	12/13	13/14	14/15	Var. %	Var. %
5) Stock Inicial	4260	1872	1871	2502	1061	1108	-57,6	4,4
6) Oferta Total	18110	25172	26371	25002	29061	25608	16,2	-11,9
7) Exportación	10072	15484	15575	15861	20078	15300	26,6	-23,8
<i>Compras de la Exportación al 27/8</i>	-	-	-	-	18206	14618	-	-19,7
<i>Embarques al 27/8</i>	-	-	-	-	15035	9430	-	-37,3
8) Industrialización del ciclo	3217	3717	4194	4279	4076	4300	-4,7	5,5
<i>Molienda Efectiva al 1/7</i>	-	-	-	-	1396	1475	-	5,7
<i>Compras de la Industria al 2/7</i>	-	-	-	-	1999	1953	-	-2,3
9) Otros Usos	4200	4300	4300	4000	4000	4300	0,0	7,5
10) Demanda Total (7+8+9)	17488	23501	24069	24140	28154	23900	16,6	-15,1
11) Stock Final (2)	1872	1871	2502	1061	1108	1908	4,4	72,2
CIFRAS OFICIALES (MAGyP)	08/09	09/10	10/11	11/12	12/13	13/14	Var. %	Var. %
12) Area Sembrada (Miles de Has.)	3498	3668	4560	5000	6100	6100	22,0	0,0
13) Area Cosechada (Miles de Has.)	2353	2903	3748	3500	4970	-	42,0	-
14) Rendimiento (Kg./ha.)	5576	7813	6350	6057	6459	-	6,6	-
15) Producción (Miles de Tons.)	13121	22680	23800	21200	32100	33000	51,4	2,8

(1) Año comercial Marzo-Febrero. (2) Los stocks finales incluyen existencias en manos de productores.

FUENTE: Elab. propia s/datos de MAGyP y de mercado a septiembre 2014

Nóvitas S.A.

SOJA: Situación de Oferta y Demanda Argentina al 2/9/14

CAMPAÑA AGRICOLA	08/09	09/10	10/11	11/12	12/13	13/14	Var.%	Var.%
Conceptos				A	B	C	(B/A)	(C/B)
1) Area Sembrada (Miles de Has.)	17650	18600	18746	18750	19650	20400	4,8	3,8
2) Area Cosechada (Miles de Has.)	16670	18155	18371	17802	19061	19992	7,1	4,9
3) Rendimiento (Kg./ha.)	1902	2947	2678	2236	2545	2726	13,8	7,1
4) Producción (Miles de Tons.)	31700	53500	49200	39800	48500	54500	21,9	12,4
CICLO COMERCIAL (Miles de Tons) (1)	09/10	10/11	11/12	12/13	13/14	14/15	Var. %	Var. %
5) Stock Inicial	5494	2948	2938	3230	5276	8851	63,4	67,8
6) Importaciones	201	0	32	40	150	250	275,0	66,7
7) Oferta Total (4+5)	37395	56449	52170	43070	53926	63601	25,2	17,9
8) Exportación	3820	12160	9268	4892	7681	13450	57,0	75,1
<i>Compras de la Exportación al 27/8</i>	-	-	-	-	9013	9277	-	2,9
<i>Embarques al 27/8</i>	-	-	-	-	5465	6050	-	10,7
9) Industrialización del ciclo	28555	39196	37521	30681	35004	39500	14,1	12,8
<i>Molienda Efectiva al 1/8</i>	-	-	-	-	15087	16632	-	10,2
<i>Compras de la Industria al 20/8</i>	-	-	-	-	22646	21819	-	-3,6
10) Consumo Balanceadores	429	510	500	500	540	555	8,0	2,8
11) Otros Usos	1642	1645	1650	1720	1850	1800	7,6	-2,7
12) Demanda Total (8+9+10+11)	34446	53511	48940	37794	45075	55305	19,3	22,7
13) Stock Final (2)	2948	2938	3230	5276	8851	8296	67,8	-6,3
CIFRAS OFICIALES (MAGyP)	08/09	09/10	10/11	11/12	12/13	13/14	Var. %	Var. %
15) Area Sembrada (Miles de Has.)	18033	18343	18885	18670	20000	20000	7,1	0,0
16) Area Cosechada (Miles de Has.)	16768	18131	18495	17577	19420	-	10,5	-
17) Rendimiento (Kg./ha.)	1848	2906	2644	2281	2539	-	11,3	-
18) Producción (Miles de Tons.)	30993	52680	48900	40100	49300	53000	22,9	7,5

(1) Año comercial Abril-Marzo. (2) Los stocks finales incluyen existencias en manos de productores.

FUENTE: Elab. propia s/datos de MAGyP y de mercado a septiembre 2014

Nóvitas S.A.

GIRASOL: Situación de Oferta y Demanda Argentina al 2/9/14

CAMPAÑA AGRICOLA	08/09	09/10	10/11	11/12	12/13	13/14	14/15	Var.%	Var.%
Conceptos					A	B	C	(B/A)	(C/B)
1) Area Sembrada (Miles de Has.)	2130	1510	1726	1875	1780	1450	1400	-18,5	-3,4
2) Area Cosechada (Miles de Has.)	2020	1465	1700	1838	1736	1421	1372	-18,1	-3,4
3) Rendimiento (Kg./ha.)	1545	1843	2147	2013	1729	1600	1800	-7,4	12,5
4) Producción (Miles de Tons.)	3120	2700	3650	3700	3000	2274	2470	-24,2	8,6
CICLO COMERCIAL (Miles de Tons) (1)	2009	2010	2011	2012	2013	2014	2015	Var. %	Var. %
5) Stock Inicial	764	454	309	264	166	407	350	145,2	-13,9
6) Importaciones	202	64	31	50	9	10	20	13,6	100,0
7) Oferta Total (4+5)	4087	3218	3989	4014	3175	2690	2840	-15,3	5,6
8) Exportación (cifras INDEC)	71	64	81	80	86	80	80	-6,6	0,0
<i>Compras de la Exportación al 27/8</i>	-	-	-	-	31	34	-	10,7	-
<i>Embarques al 27/8</i>	-	-	-	-	0	0	-	-	-
9) Industrialización del Ciclo	3463	2750	3548	3676	2584	2160	2275	-16,4	5,3
<i>Molienda Efectiva al 1/8</i>	-	-	-	-	1896	1527	-	-19,5	-
<i>Compras de la Industria al 20/8</i>	-	-	-	-	2186	1972	-	-9,8	-
10) Otros Usos (Incluye balanceadores)	98	95	97	92	98	100	100	2,0	0,0
11) Demanda Total (8+9+10)	3633	2909	3726	3848	2768	2340	2455	-15,5	4,9
12) Stock Final (2)	454	309	264	166	407	350	385	-13,9	9,9
CIFRAS OFICIALES (MAGyP)	08/09	09/10	10/11	11/12	12/13	13/14	14/15	Var. %	Var. %
14) Area Sembrada (Miles de Has.)	1967	1543	1756	1851	1660	1300	-	-21,7	-
15) Area Cosechada (Miles de Has.)	1820	1489	1728	1823	1623	-	-	-	-
16) Rendimiento (Kg./ha.)	1365	1558	2121	2121	1910	-	-	-	-
17) Producción (Miles de Tons.)	2483	2320	3665	3340	3100	2000	-	-35,5	-

(1) Año comercial Enero-Diciembre (2) Los stocks finales incluyen existencias en

FUENTE: Elab. propia s/datos de MAGyP y de mercado a septiembre 2014

Nóvitas S.A.

CEBADA: Situación de Oferta y Demanda Argentina al 2/9/14

CAMPAÑA AGRICOLA	05/06	06/07	07/08	08/09	09/10	10/11	11/12	12/13	13/14	14/15	Var.%
Conceptos								A	B	C	(B/A)
1)Area Sembrada (Miles de Ha.)	273	339	440	589	545	755	1187	1550	1400	1000	-9,7
2)Area Cosechada (Miles de Ha.)	265	336	416	570	503	746	1132	1426	1330	950	-6,7
3)Rendimiento (Kgrs./Ha.)	3003	3769	3542	2964	2775	3966	3666	3566	3700	3700	3,8
4)Producción (Miles de Tons.)	796	1266	1475	1690	1395	2960	4150	5085	4921	3515	-3,2
CICLO COMERCIAL (Miles de Tons) (1)	05/06	06/07	07/08	08/09	09/10	10/11	11/12	12/13	13/14	14/15	Var.%
5)Stock Inicial	505	377	353	237	76	25	407	84	156	1072	85,2
6)Oferta Total	1301	1642	1827	1927	1471	2985	4557	5169	5077	4587	-1,8
7)Exportación	355	530	746	1005	476	1600	3460	4045	3000	2500	-25,8
<i>Compras de la Exportación al 27/8</i>	-	-	-	-	-	-	-	3943	2398	-	-39,2
<i>Embarques al 27/8</i>	-	-	-	-	-	-	-	3346	2465	-	-26,4
8)Industrialización del ciclo	550	735	822	831	940	933	955	914	950	950	4,0
<i>Molienda Efectiva al 1/7</i>	-	-	-	-	-	-	-	464	577	-	24,5
<i>Compras de la Industria al 2/7</i>	-	-	-	-	-	-	-	1013	974	-	-3,9
9)Otros Usos	20	25	23	15	30	45	58	55	55	55	0,0
10)Demanda Total (7+8+9)	925	1290	1590	1851	1446	2578	4473	5013	4005	3505	-20,1
11)Stock Final	377	353	237	76	25	407	84	156	1072	1082	589,1
CIFRAS OFICIALES (MAGyP)	05/06	06/07	07/08	08/09	09/10	10/11	11/12	12/13	13/14	14/15	Var.%
12) Area Sembrada (Miles de Has.)	273	339	440	589	545	755	1229	1876	1260	1100	-32,8
13) Area Cosechada (Miles de Has.)	265	336	416	570	503	746	1132	1703	-	-	-
14) Rendimiento (Kg./ha.)	3003	3769	3542	2950	2697	3971	3650	3038	-	-	-
15) Producción (Miles de Tons.)	796	1266	1475	1682	1356	2964	4102	5173	4700	-	-9,1

(1) Año comercial Diciembre-Noviembre

FUENTE: Elab. propia s/datos de MAGyP y de mercado a septiembre 2014**Nóvitas S.A.**

SORGO: Situación de Oferta y Demanda Argentina al 2/9/14

CAMPAÑA AGRICOLA	08/09	09/10	10/11	11/12	12/13	13/14	Var.%	Var.%
Conceptos				A	B	C	(B/A)	(C/B)
1)Area Sembrada (Miles de Ha.)	828	1032	1232	1250	1160	1100	-7,2	-5,2
2)Area Cosechada (Miles de Ha.)	457	751	1011	912	890	800	-2,4	-10,1
3)Rendimiento (Kgrs./Ha.)	3954	4835	4392	4660	4045	4625	-13,2	14,3
4)Producción (Miles de Tons.)	1805	3629	4440	4250	3600	3700	-15,3	2,8
CICLO COMERCIAL (Miles de Tons)	09/10	10/11	11/12	12/13	12/13	13/14	Var. %	Var. %
5)Stock Inicial	360	108	119	800	358	511	-55,2	42,7
6)Oferta Total	2165	3737	4559	5050	3958	4211	-21,6	6,4
7)Exportación	1095	1710	1685	2942	1720	1700	-41,5	-1,2
<i>Compras de la Exportación al 27/8</i>	-	-	-	-	1554	784	-	-49,6
<i>Embarques al 27/8</i>	-	-	-	-	1540	598	-	-61,2
8)Industrialización del ciclo	212	219	124	150	127	200	-15,1	57,3
<i>Molienda Efectiva al 1/7</i>	-	-	-	-	44	44	-	-0,2
<i>Compras de la Industria al 2/7</i>	-	-	-	-	34	46	-	37,1
9)Otros Usos	750	1690	1950	1600	1600	1500	0,0	-6,3
10)Demanda Total (7+8+9)	2057	3619	3759	4692	3447	3400	-26,5	-1,4
11)Stock Final	108	119	800	358	511	811	42,7	58,7
<i>(1) Año comercial Marzo-Febrero</i>								

FUENTE: Elab. propia s/datos de MAGyP y de mercado a septiembre 2014

Nóvitas S.A.

TRIGO: PRODUCCION MUNDIAL

En millones de toneladas

PAISES	10/11	11/12	12/13	13/14 (B)	14/15		VAR.% (A/B)	Part % 14/15
					Ago	Sep (A)		
U.E. - 28	136,7	138,2	133,9	143,1	147,9	151,0	5,5	21,0
CHINA	115,2	117,4	121,0	121,9	126,0	126,0	3,3	17,5
INDIA	80,8	86,9	94,9	93,5	95,9	95,9	2,5	13,3
RUSIA	41,5	56,2	37,7	52,1	59,0	59,0	13,3	8,2
EE.UU.	60,1	54,4	61,7	58,0	55,2	55,2	-4,7	7,7
CANADA	23,3	25,3	27,2	37,5	28,0	28,0	-25,3	3,9
AUSTRALIA	27,4	29,9	22,9	27,0	26,0	25,5	-5,6	3,5
PAQUISTAN	23,9	25,0	23,3	24,0	24,5	24,5	2,1	3,4
UCRANIA	16,8	22,3	15,8	22,3	22,0	24,0	7,7	3,3
TURQUÍA	17,0	18,8	15,5	18,0	15,0	15,0	-16,7	2,1
KAZAJSTAN	9,6	22,7	9,8	13,9	13,5	13,5	-3,2	1,9
IRAN	13,5	12,4	13,8	14,5	13,0	13,0	-10,3	1,8
ARGENTINA	17,2	15,5	9,3	10,5	12,5	12,3	17,1	1,7
OTROS	67,8	70,9	71,4	77,7	77,6	77,1	-0,8	10,7
TOTAL MUNDIAL	650,8	695,9	658,2	714,1	716,1	719,9	0,8	100,0

*Fuente: USDA - septiembre 2014**Nóvitas S.A.*

TRIGO: COMERCIO MUNDIAL

En millones de toneladas

PAISES	10/11	11/12	12/13	13/14	14/15	VAR.%	Part %
<u>EXPORTACION</u>				(1)	(2)	(2/1)	14/15
U.E.-28	23,09	16,73	22,68	31,93	26,00	-18,6	17,0
EE.UU.	35,15	28,61	27,54	32,01	24,49	-23,5	16,0
RUSIA	3,98	21,63	11,29	18,50	22,50	21,6	14,7
CANADA	16,58	17,35	18,97	23,24	22,00	-5,3	14,4
AUSTRALIA	18,60	24,66	18,66	19,50	19,00	-2,6	12,4
UCRANIA	4,30	5,44	7,19	9,76	10,00	2,5	6,5
KAZAJSTÁN	4,86	11,84	6,29	8,10	6,50	-19,8	4,2
ARGENTINA	9,50	12,93	3,55	2,00	6,30	215,0	4,1
TURQUÍA	3,01	3,67	3,44	4,44	3,20	-27,9	2,1
Otros	12,62	6,44	24,61	7,13	12,96	81,7	8,5
TOTAL MUNDIAL	131,68	149,29	144,22	156,61	152,95	-2,3	100,0
<u>IMPORTACION</u>							
EGIPTO	10,60	11,65	8,30	10,15	10,30	1,5	6,7
INDONESIA	6,61	6,46	7,15	7,39	7,50	1,5	4,8
ARGELIA	6,52	6,50	6,48	7,48	7,00	-6,5	4,5
BRASIL	6,69	7,34	7,36	7,00	6,50	-7,1	4,2
JAPON	5,87	6,35	6,60	6,12	6,00	-2,0	3,9
IRAN	0,80	0,80	6,60	4,80	5,50	14,6	3,6
TURQUÍA	3,68	3,85	3,62	4,00	5,50	37,5	3,6
U.E.-28	4,62	7,36	5,28	3,98	5,50	38,1	3,6
NIGERIA	4,05	3,93	4,14	4,55	4,75	4,4	3,1
EE.UU.	2,64	3,05	3,34	4,59	4,63	0,9	3,0
COREA DEL SUR	4,76	5,19	5,44	4,29	4,20	-2,1	2,7
MEXICO	3,40	5,02	3,83	4,65	3,80	-18,3	2,5
Otros	72,57	90,75	69,23	97,30	83,65	-14,0	54,0
TOTAL MUNDIAL	132,80	158,25	137,36	166,31	154,83	-6,9	100,0

Fuente: USDA, septiembre 2014

Novitas S.A.

MAIZ: PRODUCCION MUNDIAL

En millones de toneladas

PAISES	10/11	11/12	12/13	13/14	14/15		VAR.% (B/A)	Part % 14/15
				(B)	Ago	Sep (A)		
EE.UU.	316,2	313,9	273,8	353,7	356,4	365,7	3,4	37,0
CHINA	177,2	192,8	205,6	218,5	222,0	217,0	-0,7	22,0
BRASIL	57,4	73,0	81,5	79,3	74,0	75,0	-5,4	7,6
UE-28	58,3	68,1	58,9	64,2	67,0	68,3	6,5	6,9
UCRANIA	11,9	22,8	20,9	30,9	27,0	26,0	-15,9	2,6
ARGENTINA	25,2	21,0	27,0	25,0	26,0	23,0	-8,0	2,3
MEXICO	21,1	18,7	21,6	22,4	22,5	22,5	0,4	2,3
INDIA	21,7	21,8	22,3	24,2	21,0	21,0	-13,2	2,1
SUDÁFRICA	10,9	12,8	12,4	14,8	13,5	13,5	-8,5	1,4
RUSIA	3,1	7,0	8,2	11,6	13,0	12,5	7,4	1,3
CANADA	12,0	11,4	13,1	14,2	11,6	11,6	-18,3	1,2
INDONESIA	6,8	8,9	8,5	9,1	9,2	9,2	1,1	0,9
FILIPINAS	7,3	7,1	7,3	7,5	7,9	7,9	4,8	0,8
NIGERIA	8,8	9,3	7,6	7,7	7,7	7,7	0,0	0,8
SERBIA	6,8	6,4	3,8	6,4	6,6	6,9	7,0	0,7
Otros	91,2	94,4	96,4	97,2	99,9	99,8	2,7	10,1
TOTAL MUNDIAL	835,9	889,3	868,8	986,7	985,4	987,5	0,1	100,0

Fuente: USDA septiembre 2014

Nóvitas S.A.

MAIZ: COMERCIO MUNDIAL

En millones de toneladas

	2010/11	2011/12	2012/13	2013/14	2014/15	VAR.%	PART.%
<u>EXPORTACION</u>				(1)	(2)	(2/1)	2014/15
EE.UU.	46,51	39,14	18,55	48,90	44,45	-9,1	38,6
BRASIL	8,40	24,34	24,95	21,50	20,00	-7,0	17,4
UCRANIA	5,01	15,16	12,73	20,00	16,00	-20,0	13,9
ARGENTINA	16,35	17,15	18,69	15,00	14,00	-6,7	12,2
RUSIA	0,04	2,03	1,92	4,10	3,50	-14,6	3,0
INDIA	3,53	4,57	4,69	3,70	2,50	-32,4	2,2
U.E.-28	1,10	3,29	2,19	2,20	2,50	13,6	2,2
SERBIA	2,00	2,33	0,60	1,80	2,50	38,9	2,2
PARAGUAY	1,58	2,48	2,83	1,80	2,30	27,8	2,0
SUDAFRICA	2,45	1,81	2,06	3,00	2,20	-26,7	1,9
OTROS	4,33	4,65	5,97	6,65	5,24	-21,2	4,5
TOTAL MUNDIAL	91,29	116,94	95,16	128,65	115,19	-10,5	100,0
<u>IMPORTACION</u>							
JAPON	15,65	14,89	14,41	15,50	15,70	1,3	13,6
MEXICO	8,25	11,17	5,68	10,70	10,90	1,9	9,5
U.E.-28	7,39	6,11	11,35	16,00	10,00	-37,5	8,7
COREA DEL SUR	8,11	7,64	8,17	10,30	9,50	-7,8	8,2
EGIPTO	5,80	7,15	5,06	8,00	6,50	-18,8	5,6
IRAN	3,50	4,00	3,70	5,00	4,80	-4,0	4,2
COLOMBIA	3,51	3,21	3,26	4,50	4,20	-6,7	3,6
TAIWAN	4,13	4,34	4,23	4,40	4,20	-4,5	3,6
ARGELIA	2,67	2,92	2,87	3,70	3,80	2,7	3,3
MALASIA	2,81	3,31	3,05	3,40	3,40	0,0	3,0
CHINA	0,98	5,23	2,70	3,50	3,00	-14,3	2,6
OTROS	29,51	29,92	34,93	36,22	36,87	1,8	32,0
TOTAL MUNDIAL	92,31	99,90	99,42	121,22	112,87	-6,9	100,0

Fuente: USDA septiembre 2014

Nóvitas S.A.

SOJA: PRODUCCION MUNDIAL

En millones de toneladas

USDA	08/09	09/10	10/11	11/12	12/13	13/14 (2)	14/15 (1)	VAR.% (1/2)	PART. % 14/15
EE.UU.	80,75	91,42	90,61	84,19	82,56	89,51	106,50	19,0	34,2%
BRASIL	57,80	69,00	75,30	66,50	82,00	86,70	94,00	8,4	30,2%
ARGENTINA	32,00	54,50	49,00	40,10	49,30	54,00	55,00	1,9	17,7%
CHINA	15,54	14,98	15,08	14,49	13,05	12,20	12,00	-1,6	3,9%
INDIA	9,10	9,70	9,80	11,00	11,50	11,00	11,00	0,0	3,5%
PARAGUAY	3,65	6,46	7,13	4,04	8,20	8,10	8,20	1,2	2,6%
CANADA	3,34	3,58	4,45	4,47	5,09	5,20	5,90	13,5	1,9%
UCRANIA	0,81	1,04	1,68	2,26	2,41	2,77	3,50	26,2	1,1%
URUGUAY	1,17	1,99	1,86	2,73	3,65	3,50	3,40	-2,9	1,1%
RUSIA	0,74	0,94	1,22	1,75	1,88	1,64	2,70	65,0	0,9%
BOLIVIA	1,60	1,67	2,30	2,32	2,63	2,40	2,50	4,2	0,8%
OTROS	6,99	6,89	7,77	8,17	8,19	8,51	8,93	4,9	2,9%
TOTAL MUNDIAL	211,88	260,50	263,89	239,69	267,83	283,13	311,13	9,9	100,0%

Fuente: USDA

11-sep-14

OIL WORLD	08/09	09/10	10/11	11/12	12/13	13/14 (2)	14/15 (1)	VAR.% (1/2)	PART. % 14/15
EE.UU.	80,75	91,42	90,61	84,19	82,56	92,00	103,85	12,9	33,9%
BRASIL	57,17	68,69	75,32	67,92	81,50	85,66	90,00	5,1	29,3%
ARGENTINA	31,50	53,50	49,20	39,70	48,00	54,00	55,00	1,9	17,9%
CHINA	15,55	14,98	15,08	14,10	12,60	12,00	11,80	-1,7	3,8%
INDIA	8,60	8,40	9,60	10,60	11,00	8,80	10,50	19,3	3,4%
PARAGUAY	4,15	7,10	7,38	4,04	8,50	9,00	9,50	5,6	3,1%
CANADA	3,34	3,51	4,44	4,47	5,09	5,20	5,90	13,5	1,9%
URUGUAY	1,17	2,00	1,83	2,45	3,20	3,40	3,60	5,9	1,2%
UCRANIA	0,81	1,04	1,77	2,26	2,41	2,65	3,40	28,3	1,1%
RUSIA	0,74	0,94	1,22	1,76	1,81	1,64	2,30	40,2	0,7%
U.E. - 28	0,70	0,95	1,29	1,39	1,02	1,31	1,57	19,8	0,5%
OTROS	6,88	7,31	7,28	8,00	8,51	8,89	9,31	4,7	3,0%
TOTAL MUNDIAL	211,37	259,83	265,02	240,98	266,20	284,59	306,73	7,8	100,0%

Fuente: OIL WORLD

22-ago-14

Novitas S.A.

SOJA: COMERCIO MUNDIAL

En millones de toneladas

	2009/10	2010/11	2011/12	2012/13	2013/14	VAR.%	PART. %
<u>EXPORTACION</u>				(2)	(1)	(1/2)	2013/14
BRASIL	28,58	29,95	36,26	41,90	46,20	10,3	40,5%
EE.UU.	41,62	40,31	38,52	34,77	44,50	28,0	39,0%
ARGENTINA	12,93	9,20	7,61	7,74	8,90	15,0	7,8%
PARAGUAY	5,07	4,61	3,73	5,15	4,75	-7,8	4,2%
URUGUAY	1,97	1,83	2,39	3,15	3,38	7,5	3,0%
CANADA	2,12	2,78	2,74	3,34	3,17	-5,1	2,8%
OTROS	1,07	1,79	2,65	2,81	3,25	15,8	2,8%
TOTAL MUNDIAL	93,37	90,45	93,90	98,85	114,15	15,5	100,0%
<u>IMPORTACION</u>							
CHINA	50,34	52,34	59,23	59,87	70,50	17,8	62,1%
U.E. - 28	13,20	12,93	12,46	13,13	14,10	7,4	12,4%
MEXICO	3,72	3,50	3,88	3,58	3,91	9,2	3,4%
JAPON	3,41	2,92	2,76	2,83	2,90	2,5	2,6%
TAIWAN	2,47	2,45	2,29	2,29	2,34	2,4	2,1%
INDONESIA	1,62	1,90	1,92	1,80	2,05	14,2	1,8%
TAILANDIA	1,74	2,02	1,94	1,83	1,89	3,1	1,7%
EGIPTO	1,65	1,76	1,67	1,78	1,60	-10,2	1,4%
RUSIA	1,00	0,98	0,74	0,70	1,70	142,2	1,5%
COREA DEL SUR	1,20	1,24	1,14	1,12	1,14	1,8	1,0%
TURQUIA	1,81	1,17	1,16	1,15	1,25	8,6	1,1%
OTROS	6,68	6,70	6,89	8,13	10,23	25,8	9,0%
TOTAL MUNDIAL	88,83	89,90	96,08	98,20	113,60	15,7	100,0%

Nota: Excluye el comercio intracomunitario de la U.E.

Fuente: Datos en base a OIL WORLD y elaboración propia

Nóvitas S.A.

GIRASOL: PRODUCCION MUNDIAL

En millones de toneladas

USDA	07/08	08/09	09/10	10/11	11/12	12/13	13/14	14/15	VAR. %	PART. %
							(2)	(1)	(1/2)	14/15
UCRANIA	4,20	7,00	7,60	8,10	9,80	9,00	11,60	10,00	-13,8	24,8%
RUSIA	5,65	7,35	6,43	5,35	9,63	7,96	10,55	9,80	-7,1	24,3%
U.E. - 28	4,85	7,24	6,99	6,96	8,46	7,07	8,88	7,95	-10,4	19,7%
ARGENTINA	4,65	2,48	2,23	3,67	3,34	3,10	2,10	2,90	38,1	7,2%
CHINA	1,19	1,79	1,96	2,30	2,31	2,32	2,45	2,50	2,0	6,2%
TURQUÍA	0,70	0,83	0,80	1,00	0,93	1,13	1,40	1,15	-17,9	2,9%
EE.UU.	1,30	1,55	1,38	1,24	0,93	1,26	0,92	1,10	18,9	2,7%
SUDÁFRICA	0,87	0,80	0,49	0,86	0,52	0,56	0,85	0,80	-6,2	2,0%
INDIA	1,12	1,00	0,82	0,66	0,62	0,70	0,67	0,65	-3,0	1,6%
OTROS	2,82	3,49	3,45	3,22	3,14	2,89	3,43	3,49	1,7	8,7%
TOTAL MUNDIAL	27,34	33,54	32,13	33,36	39,67	35,98	42,86	40,34	-5,9	100,0%

12-ago-14

OIL WORLD	07/08	08/09	09/10	10/11	11/12	12/13	13/14	14/15	VAR. %	PART. %
							(2)	(1)	(1/2)	14/15
UCRANIA	4,88	7,10	7,30	8,07	9,50	8,39	11,05	11,00	-0,5	26,4%
RUSIA	5,50	7,27	6,60	5,82	9,50	8,00	10,00	9,70	-3,0	23,3%
U.E. - 28	4,97	6,91	7,00	6,83	8,22	7,00	8,86	8,22	-7,2	19,8%
ARGENTINA	4,62	3,20	2,65	3,67	3,68	2,85	2,25	2,70	20,0	6,5%
CHINA	1,80	1,79	1,96	1,71	1,70	1,73	1,75	1,75	0,0	4,2%
TURQUIA	0,87	0,85	0,79	1,02	0,94	1,10	1,45	1,15	-20,7	2,8%
EE.UU.	1,31	1,55	1,38	1,24	0,92	1,26	0,92	1,10	19,6	2,6%
SUDAFRICA	0,87	0,80	0,49	0,86	0,52	0,56	0,85	0,65	-23,5	1,6%
INDIA	1,46	1,15	1,00	0,65	0,62	0,62	0,58	0,60	3,4	1,4%
OTROS	3,04	4,28	4,08	3,44	4,17	4,20	4,78	4,72	-1,3	11,3%
TOTAL MUNDIAL	29,32	34,90	33,25	33,31	39,77	35,71	42,49	41,59	-2,1	100,0%

Nóvitas S.A.

22-ago-14

GIRASOL: COMERCIO MUNDIAL

En miles de toneladas

PAISES	2010/11	2011/12	2012/13	2013/14	VAR.%	PART. %
<u>EXPORTACION</u>			(2)	(2)	(1/2)	2013/14
U.E. - 28	555	562	522	735	40,8	36,7%
CHINA	175	186	158	180	13,9	9,0%
RUSIA	15	402	59	130	120,3	6,5%
KAZAJSTAN	1	36	34	130	282,4	6,5%
EE.UU.	144	114	144	125	-13,2	6,2%
UCRANIA	516	284	124	90	-27,4	4,5%
ARGENTINA	70	83	85	70	-17,6	3,5%
CANADA	45	30	49	40	-18,4	2,0%
OTROS	308	283	365	505	38,4	25,2%
TOTAL MUNDIAL	1829	1980	1540	2005	30,2	100,0%
<u>IMPORTACION</u>						
TURQUIA	719	844	627	640	2,1	31,6%
U.E. - 28	393	291	220	335	52,3	16,5%
PAQUISTAN	99	130	1	188	18700,0	9,3%
RESTO DE EUROPA	101	93	88	75	-14,8	3,7%
EMIRATOS ARABES	37	68	38	40	5,3	2,0%
EE.UU.	40	37	51	55	7,8	2,7%
CANADA	33	35	25	30	20,0	1,5%
RUSIA	42	28	29	40	37,9	2,0%
OTROS	357	464	406	622	53,2	30,7%
TOTAL MUNDIAL	1821	1990	1485	2025	36,4	100,0%

Nota: Excluye el comercio intracomunitario de la U.E.

Fuente: OIL WORLD

Nóvitas S.A.

20-jun-14

GRANOS FORRAJEROS: PRODUCCION MUNDIAL

En millones de toneladas

PAISES	09/10	10/11	11/12	12/13	14/15		VAR.% (B/A)	Part % 14/15
					A	B		
EE.UU.	348,8	330,2	323,7	286,0	369,4	372,9	0,9	29,4%
CHINA	169,8	183,8	198,6	212,2	225,1	228,8	1,6	18,0%
U.E. - 28	157,5	142,8	149,9	145,9	158,2	155,9	-1,4	12,3%
BRASIL	58,2	60,4	75,9	84,3	81,1	77,1	-4,9	6,1%
RUSIA	31,8	16,4	33,1	28,7	35,7	40,5	13,3	3,2%
INDIA	33,9	43,4	42,3	39,9	42,7	39,0	-8,6	3,1%
UCRANIA	24,2	21,5	33,5	29,5	39,9	36,5	-8,6	2,9%
ARGENTINA	30,2	33,3	30,1	37,2	33,5	35,2	5,1	2,8%
MEXICO	27,3	29,2	25,7	28,9	30,2	30,1	-0,2	2,4%
CANADA	22,8	22,7	22,9	24,4	28,7	21,8	-24,3	1,7%
NIGERIA	20,5	20,7	17,4	18,6	19,2	19,2	0,0	1,5%
SUDAFRICA	13,9	11,3	13,3	12,9	15,3	14,1	-8,3	1,1%
ETIOPIA	9,1	11,2	12,3	12,3	13,1	13,1	0,0	1,0%
AUSTRALIA	10,9	11,5	12,3	11,4	12,4	11,8	-5,0	0,9%
Otros	159,2	161,1	166,1	165,1	169,8	172,0	1,3	13,6%
TOTAL MUNDIAL	1118,1	1099,5	1157,0	1137,3	1274,3	1267,8	-0,5	100,0%

Fuente: USDA, agosto 2014

Nóvitas S.A.

GRANOS FORRAJEROS: COMERCIO MUNDIAL

En millones de toneladas

	2010/11	2011/12	2012/13	2013/14	2014/15	VAR.%	PART.%
<u>EXPORTACION</u>				(1)	(2)	(2/1)	2014/15
EE.UU.	50,57	40,99	20,70	54,32	48,90	-10,0	33,2
ARGENTINA	19,67	23,86	24,05	17,41	20,31	16,7	13,8
BRASIL	8,42	24,34	24,98	20,52	20,01	-2,5	13,6
UCRANIA	7,88	17,74	15,00	22,79	18,56	-18,5	12,6
U.E.-28	6,19	6,53	7,36	8,78	8,11	-7,6	5,5
RUSIA	0,31	5,82	4,30	6,79	7,41	9,2	5,0
AUSTRALIA	5,77	6,92	6,02	6,58	5,73	-12,9	3,9
CANADA	4,48	3,70	4,99	4,88	3,70	-24,1	2,5
OTROS	13,00	16,76	15,49	16,32	14,53	-11,0	9,9
TOTAL MUNDIAL	116,28	146,65	122,88	158,35	147,24	-7,0	100,0
<u>IMPORTACION</u>							
JAPON	18,59	17,73	17,74	18,20	18,90	3,8	12,8
MEXICO	10,73	12,81	7,60	11,11	11,40	2,6	7,7
U.E.-28	8,51	6,95	11,84	15,81	11,31	-28,5	7,7
ARABIA SAUDITA	7,44	10,53	10,74	12,03	10,41	-13,5	7,1
CHINA	2,70	7,92	5,60	11,30	10,00	-11,5	6,8
COREA DEL SUR	8,17	7,73	8,27	10,09	9,59	-5,0	6,5
EGIPTO	5,86	7,23	5,11	8,03	6,53	-18,7	4,4
IRAN	3,90	5,20	5,30	5,50	5,80	5,5	3,9
COLOMBIA	4,16	4,10	4,09	5,03	4,73	-6,0	3,2
TAIWAN	4,28	4,48	4,40	4,55	4,55	0,0	3,1
OTROS	41,16	43,47	48,07	49,58	51,83	4,5	35,2
TOTAL MUNDIAL	115,48	128,14	128,76	151,23	145,04	-4,1	98,5

Fuente: USDA, agosto 2014

Novitas S.A.

CEBADA: PRODUCCION MUNDIAL

En millones de toneladas

	09/10	10/11	11/12	12/13	13/14 (B)	14/15 (A)	VAR.% (B/A)	Part. % 14/15
PAISES								
U.E. - 28	62,39	53,69	51,88	54,90	59,61	56,20	-5,7	41,4
RUSIA	17,88	8,35	16,94	13,95	15,39	18,50	20,2	13,6
CANADA	11,83	8,48	9,10	6,94	7,56	8,20	8,5	6,0
AUSTRALIA	7,87	8,00	8,22	7,47	9,55	8,10	-15,1	6,0
TURQUÍA	9,53	7,63	7,89	8,01	10,25	7,00	-31,7	5,2
UCRANIA	4,95	3,93	3,39	4,80	4,68	4,20	-10,4	3,1
EE.UU.	6,50	5,90	7,00	5,50	7,30	4,00	-45,2	2,9
ARGENTINA	1,36	2,95	4,50	5,00	4,75	3,85	-18,9	2,8
IRAN	3,45	3,58	2,90	3,40	3,20	3,20	0,0	2,4
MARRUECOS	2,52	1,31	2,59	1,50	2,54	2,60	2,4	1,9
CHINA	2,12	1,97	1,98	1,92	1,67	2,10	25,4	1,5
KAZAJSTAN	1,75	1,70	1,59	1,78	1,80	1,80	0,0	1,3
ARGELIA	3,80	2,57	2,34	1,20	2,70	1,75	-35,2	1,3
BELARUS	1,69	1,35	1,66	1,62	1,75	1,73	-1,1	1,3
Otros	13,44	11,74	11,52	11,86	12,30	12,42	1,0	9,2
TOTAL MUNDIAL	151,08	123,14	133,51	129,84	145,05	135,65	-6,5	100,0

Fuente: USDA, agosto 2014

Nóvitas S.A.

COMERCIO MUNDIAL DE CEBADA

En millones de toneladas

	2010/11	2011/12	2012/13	2013/14 (1)	2014/15 (2)	VAR.% (2/1)	PART.% 2014/15
<u>EXPORTACION</u>							
U.E.-28	4,58	3,65	6,47	4,80	5,80	20,8	28,0
AUSTRALIA	4,09	5,82	4,62	6,00	4,70	-21,7	22,7
RUSIA	0,97	3,67	2,37	2,70	3,80	40,7	18,4
ARGENTINA	1,53	3,63	3,65	2,70	2,50	-7,4	12,1
UCRANIA	2,45	2,17	2,66	2,20	2,30	4,5	11,1
CANADA	1,05	1,44	1,32	1,60	0,80	-50,0	3,9
KAZAJSTAN	0,22	0,66	0,15	0,40	0,40	0,0	1,9
EE.UU.	0,22	0,18	0,16	0,33	0,25	-23,1	1,2
OTROS	0,08	0,19	0,74	0,29	0,15	-47,4	0,7
TOTAL MUNDIAL	15,20	21,40	22,14	21,01	20,70	-1,5	100,0
<u>IMPORTACION</u>							
ARABIA SAUDITA	6,20	8,60	10,20	7,50	7,50	0,0	36,2
CHINA	1,66	2,54	2,18	3,80	3,00	-21,1	14,5
JAPON	1,36	1,26	1,36	1,30	1,30	0,0	6,3
IRAN	0,50	1,70	1,10	0,50	1,00	100,0	4,8
JORDANIA	0,54	0,75	0,83	0,75	0,75	0,0	3,6
TURQUIA	0,04	0,05	0,27	1,00	0,75	-25,0	3,6
MARRUECOS	0,22	0,54	0,15	0,50	0,60	20,0	2,9
LIBIA	0,18	0,18	0,57	0,50	0,55	10,0	2,7
EMIRATOS ARABES	0,33	0,52	0,54	0,55	0,55	0,0	2,7
SIRIA	0,30	0,20	0,30	0,25	0,50	100,0	2,4
EE.UU.	0,15	0,47	0,43	0,45	0,50	11,1	2,4
OTROS	3,72	4,59	4,21	3,91	3,70	-5,4	17,9
TOTAL MUNDIAL	15,20	21,40	22,14	21,01	20,70	-1,5	100,0

Fuente: USDA, agosto 2014

Nóvitas S.A.

PRODUCCION MUNDIAL DE SORGO

En millones de toneladas

	09/10	10/11	11/12	12/13	13/14 (B)	14/15 (A)	VAR.% (A/B)	Part. % 14/15
PAISES								
EE.UU.	9,73	8,78	5,45	6,27	9,88	10,91	10,4	17,1
MEXICO	6,25	7,39	6,43	6,17	7,17	7,00	-2,4	11,0
NIGERIA	6,60	6,75	6,90	5,94	6,50	6,50	0,0	10,2
INDIA	6,70	7,00	6,03	5,30	5,25	5,30	1,0	8,3
ARGENTINA	3,63	4,40	4,20	4,70	4,20	4,80	14,3	7,5
ETIOPIA	2,97	3,96	3,95	3,60	4,00	4,00	0,0	6,3
SUDAN	4,19	2,63	4,61	4,52	2,25	3,80	69,0	6,0
CHINA	1,68	2,46	2,05	2,56	2,70	2,80	3,7	4,4
BRASIL	1,62	2,31	2,22	2,10	2,40	2,40	0,0	3,8
AUSTRALIA	1,51	1,94	2,24	2,23	1,11	2,05	85,2	3,2
BURKINA FASO	1,52	1,99	1,50	1,92	1,94	1,90	-2,1	3,0
Otros	10,83	11,57	11,68	12,60	12,29	12,36	-2,0	19,4
TOTAL MUNDIAL	57,24	61,17	57,25	57,93	59,69	63,81	10,1	100,0

Fuente: USDA, agosto 2014

Nóvitas S.A.

COMERCIO MUNDIAL DE SORGO

En miles de toneladas

PAISES	09/10	10/11	11/12	12/13	13/14	VAR.%	PART.%
<u>EXPORTACION</u>				(1)	(2)	(2/1)	13/14
EE.UU.	3823	1549	2136	5300	4600	-13,2	59,8
ARGENTINA	1893	2163	3059	1000	1800	80,0	23,4
AUSTRALIA	575	1185	1425	400	800	100,0	10,4
UCRANIA	34	113	124	230	150	-34,8	2,0
ETIOPIA	75	75	75	75	75	0,0	1,0
OTROS	239	371	458	330	265	-19,7	3,4
TOTAL MUNDIAL	6639	5456	7277	7335	7690	4,8	100,0
<u>IMPORTACION</u>							
CHINA	4	84	631	3900	3900	0,0	50,7
JAPON	1418	1481	1897	1300	1500	15,4	19,5
MEXICO	2379	1369	1789	200	300	50,0	3,9
COLOMBIA	391	592	591	250	250	0,0	3,3
OTROS	2447	1930	2369	1685	1740	3,3	22,6
TOTAL MUNDIAL	6639	5456	7277	7335	7690	4,8	100,0

Fuente: USDA, agosto 2014

Nóvitas S.A.