



Informe Semanal

Instituto de Estudios Económicos



ROEs Aprobados

Opción	Mar-13	Apr-13	May-13	Jun-13	Jul-13	Aug-13	Sep-13	Oct-13	Nov-13	Dec-13	Jan-14	Feb-14	Mar-14	Semana del 14/3 al 20/3	
Maíz	ROE 45	440	108	37			10	5,0	96	52			5,0	53	10
	ROE 180														
	ROE 365	2150	3662	178				125	25	57	29	543	653	2217	547
Trigo	ROE 45														
	ROE 365	0,3	1,0			8,7									
Trigo pan baja proteína	ROE 45														
	ROE 365														
Cebada	ROE 45	28	35	24	0,5	5,3	33	28	34	7,8	160	131	53	47	5,0
	ROE 180	51	36		50	18	51	30		75	763	563	242	306	73
Sorgo	ROE 45	10	5,2	20		13	5,4				1,0		3,1	0,2	0,3
	ROE 180	292	220	160	118	150	196				49	52	40	70	45
Soja	ROE 45	289	359	291	186	442	244	138	73	13	1,3	1,8	0,7	14	14
	ROE 180	950	1085	339	188	912	921	276	155	25				290	290
Aceite de Soja	ROE 45	213	286	108	163	188	334	46	143	62	53	51	123	8,1	6,0
	ROE 180	183	599	252	296	230	687	50	219	73	22	41	81	62	28
Aceite de Girasol	ROE 45	22	14	21	1,8	2,2	2,4	1,5	8,9	3,3	13	9,4	2,9	4,7	0,9
	ROE 180	46	39	31	14	0,2	11	3,4	21	2,5	0,4	3,6	16	33	0,7
Harina de trigo	ROE 45	35	24	4,7	4,5							25	14	11	3,7
	ROE 90														
Subproductos de Soja	ROE 45	23	1,1	1,9	0,6							2,9	4,6	1,7	
	ROE 180	1287	1175	1256	395	929	1054	456	423	312	201	533	299	180	155
Subproductos de Girasol	ROE 45	1153	3057	887	732	1302	3194	606	725	483	107	1011	439	429	353
	ROE 180	14	34	12	6,9	5,0	1,9	3,2	1,8	2,7	4,9	11	15	4,1	3,6
Subproductos de Trigo	ROE 45	16	46	23	10	6,5	8,4	5,4	14		3,1	13	10	10	10
	ROE 180	4,0	11	4,8	15	1,8	3,0	3,1	1,8	1,4	0,9	3,3	4,8	8,7	5,3

Fuente: Elaboración propia a partir de UCESCI. Nota: En toneladas. Datos al 20/3/2014

Camiones arribados a puerto

Semana del 18 de marzo de 2014 al 25 de marzo de 2014	TRIGO	MAIZ	SORGO/MALTA	CEBADA	SOJA	GIRASOL
Darsenas y Bs As	826	677	-	-	48	-
Puertos de Necochea	726	-	-	628	-	1.049
Rosario Y Zona	435	3.402	159	166	6.693	283
Puertos-B.Blanca	1.048	198	-	1.272	-	288

Fuente: Williams Entregas. Todos los puertos sorgo salvo B. Blanca Malta

Volúmenes a embarcar en los próximos 15 días - 13-03-2014 al 20-03-2014

PUERTO	Nº BUQ (2)	TRIGO	TRIGO P.	MAIZ	MAÍZ P.	CEBADA	SOJA	SOJA P.	SOJA B.	SORGO	GIRASOL	SUBPRODUCTOS
BAHIA BLANCA	14	81,3		21,0		105,0	100,0					9,2
BUENOS AIRES												
DIAMANTE												
ESCOBAR												
LIMA												
MAR DEL PLATA												
NECOCHEA	5	34,0				101,3						6,0
PARANA-GUAZU												
CAMPANA												
RAMALLO	1											52,0
ROSARIO	20			189,0		25,0	90,0					403,0
S. LORENZO	108	80,3		446,3	28,5		313,0	190,3		20,0		1842,8
SAN NICOLAS	1			30,0								
SAN PEDRO												
STA.FE												
V. CONSTITUCIÓN												
ZARATE	1	10,0										
TOTAL	150	205,6	0,0	686,3	28,5	231,3	503,0	190,3	0,0	20,0	0,0	2313,0

Fuente: DMA – MinAgri. (1) Pellets-Aceites-Harinas (2) Incluidos los búques en rada y anunciados dentro de los próximos 15 días.

Volúmenes expresados en miles de toneladas



Compras – ventas y embarques del sector exportador y sector industrial

Soja

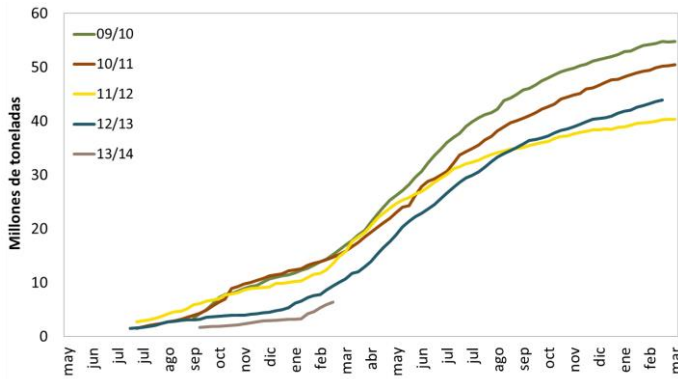

Maíz

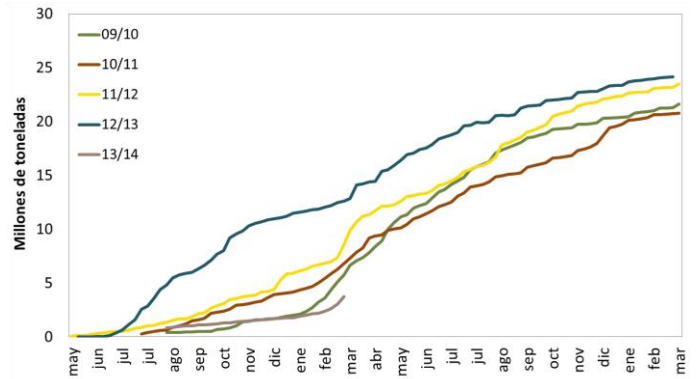

Trigo

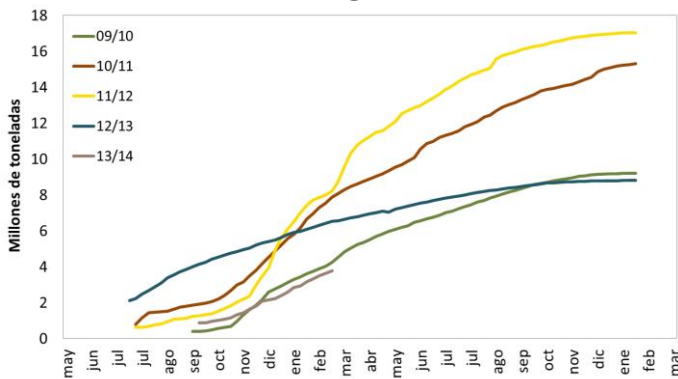

Girasol

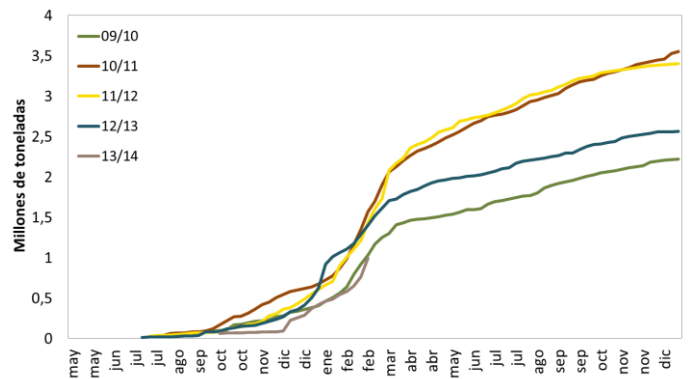

Fuente: Elaboración propia a partir de DMA – MinAgri. Nota: En millones de toneladas

Compras del sector exportador

Campaña	Declaraciones de compras								
	Total comprado		Total a fijar		Total fijado		Embarque estimado		
	12/13	13/14	12/13	13/14	12/13	13/14	12/13	13/14	
Trigo (Dic-Nov)		1.803		172			25		428,9
Maíz (Mar-Feb)	20.110	3.644	1.887	1.892	1.090	257	18.109		74,0
Sorgo (Mar-Feb)	1.779	62	161	1	136	-	1.721		-
Cebada cervecera (Dic-Nov)		589		46			26		154,5
Cebada forrajera (Dic-Nov)		1.397		136			39		1.034,2
Soja (Abr-Mar)	9.785	3.386	2.672	1.971	2.671	393	7.601		-
Girasol (Ene-Dic)		8		3			-		-

Compras de la industria

Campaña	Compras de la industria								
	Compras declaradas		Total a fijar		Total fijado		Compras estimadas		
	12/13	13/14	12/13	13/14	12/13	13/14	12/13	13/14	
Trigo Pan	3.838	2.060	687	472	687	253	4.040		2.289
Soja	33.976	3.314	14.501	1.408	13.054	261	33.976		3.683
Girasol	2.603	989	795	434	678	134	2.603		1.099

Datos sector externo al 12/03/2014

Datos compras de la industrial al 05/03/2014

Fuente: Elaboración propia en base a datos de DMA – MinAgri. Ver nota al final del documento

Fletes orientativos para granos - 12-03-2014 al 19-03-2014

Marítimos

Destino	Semana actual	Semana anterior	Variación
China	55,0	55,0	0,0%
Indonesia	47,0	47,0	0,0%
Brasil	15,0	14,0	7,1%
Egipto	36,0	35,0	2,9%
Holanda	26,0	25,0	4,0%

Por camión

Kilómetros	Semana actual	Semana anterior	Variación
20	54,0	54,0	0,0%
100	124,8	124,8	0,0%
500	371,0	371,0	0,0%
1000	690,0	690,0	0,0%

Fuente: DMA – MinAgri



Dólar futuro

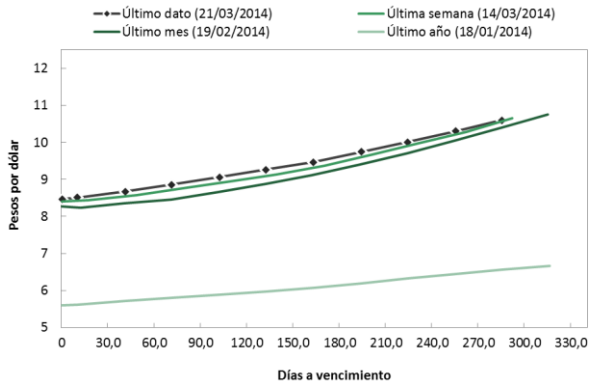

Fuente: Rofex

Liquidación de divisas

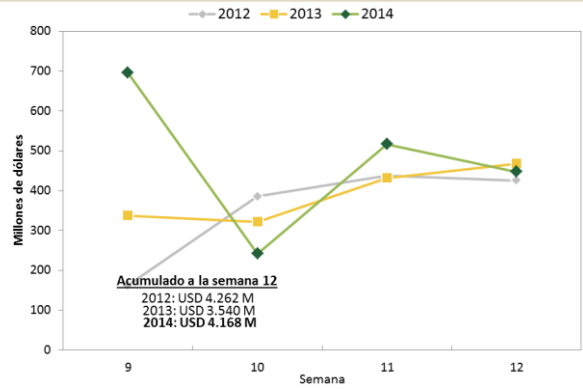

Fuente: CIARA CEC

WTI



Fuente: NYMEX
Último dato: 21/03/2014

Monedas

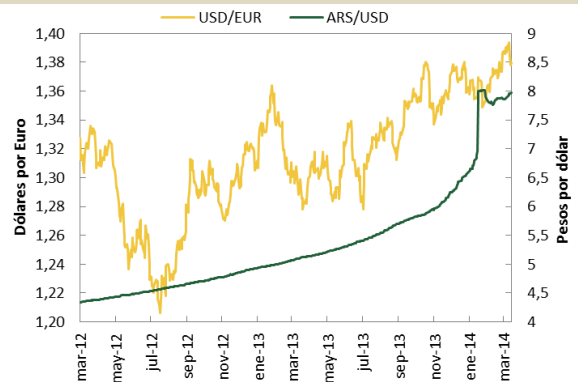

Fuente: Reuters
Último dato: 21/03/2014

Posición neta del open interest

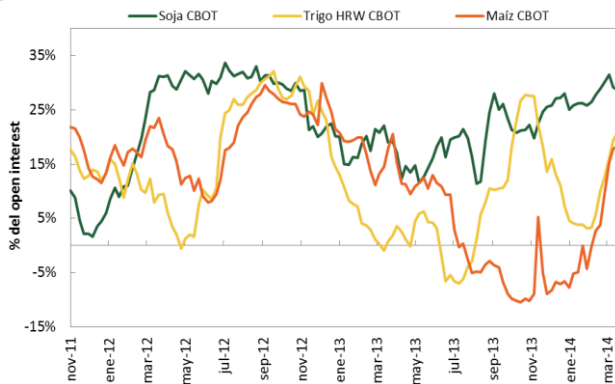

Fuente: Commodity Futures Trading Commission
Nota: Posición neta Non commercial al 18 de Marzo de 2014

	Open Interest	Posición Neta	Porcentaje
Soja - CBOT	89,3	25,6	28,6%
Maíz - CBOT	168,7	30,8	18,2%
Trigo HRW - CBOT	18,4	3,8	20,9%

Diferenciales 1ra posición de soja, maíz y trigo

Fecha	Trigo KCBOT	Trigo Bs. As. MATBA	Dif %
17/03/2014	273,4	256,0	6,4
18/03/2014	273,2	258,0	5,6
19/03/2014	280,4	258,0	8,0
20/03/2014	289,6	257,5	11,1
21/03/2014	287,3	254,0	11,6

Fecha	Maíz Chicago	Maíz Rosario	Dif %
17/03/2014	185,9	167,8	9,7
18/03/2014	188,6	166,5	11,7
19/03/2014	191,4	166,3	13,1
20/03/2014	192,0	167,0	13,0
21/03/2014	188,4	164,7	12,6

Fecha	Soja Chicago	Soja Rosario	Dif %
17/03/2014	505,6	308,7	38,9
18/03/2014	511,4	311,0	39,2
19/03/2014	521,1	315,5	39,5
20/03/2014	526,8	315,5	40,1
21/03/2014	517,6	309,0	40,3

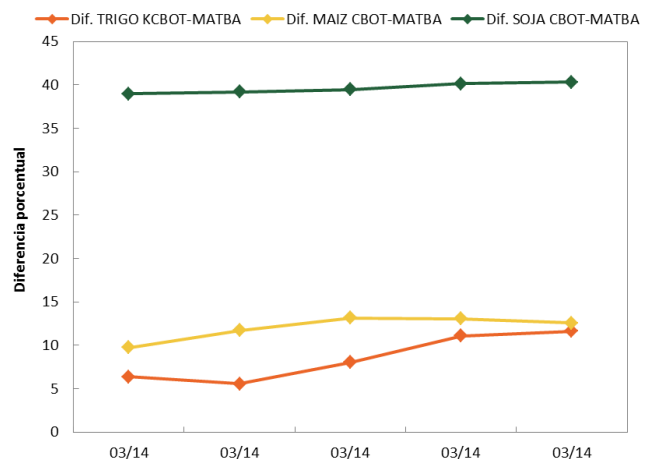



Exportaciones de granos de Estados Unidos

Trigo

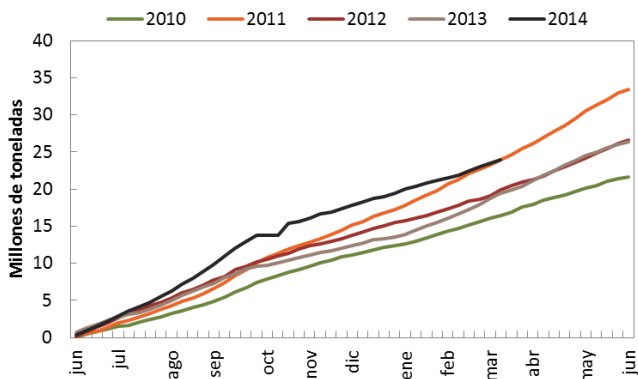

Maíz

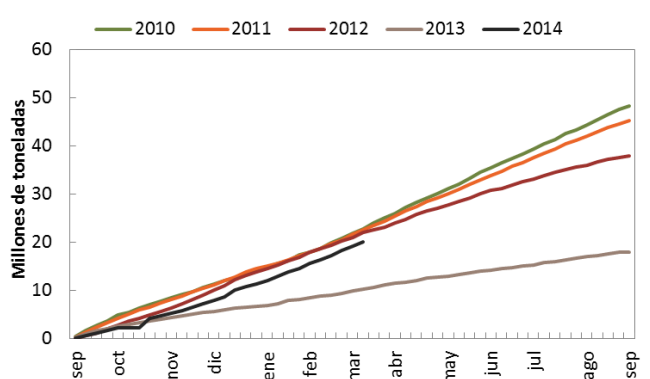

Soja

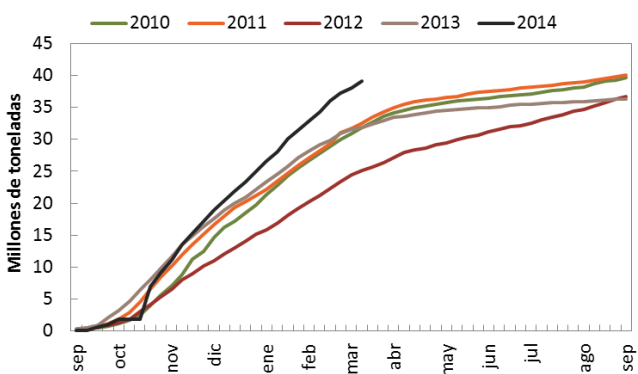

Semana del 13 de Marzo de 2014	Soja	Maíz	Trigo	Harina de Soja	Aceite de Soja
Campaña actual	202,2	745,8	401,8	242,9	2,0
Campaña siguiente	437,5	-	195,2	244,0	-
Total	639,8	745,8	597,1	486,9	2,0

Nota: en millones de toneladas
Fuente: FAS – USDA

Relaciones de precios primeras posiciones y promedios al 21 de marzo

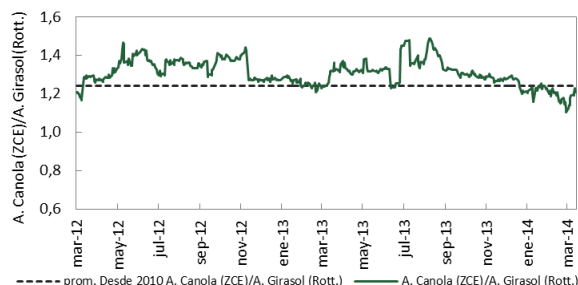
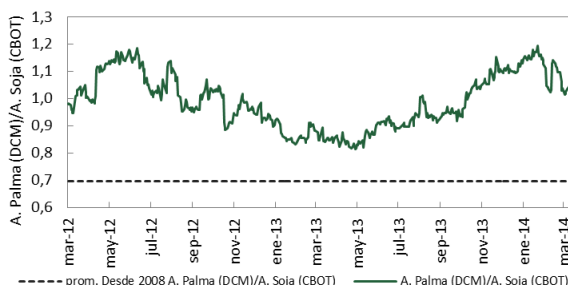
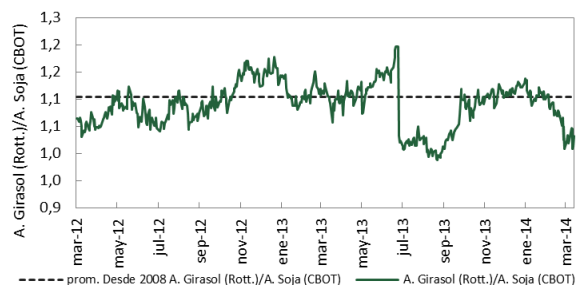
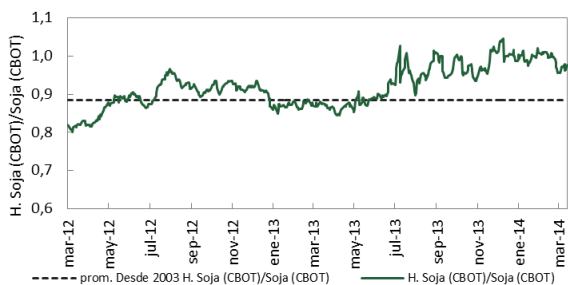
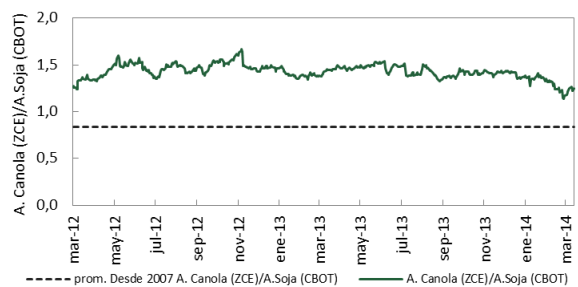
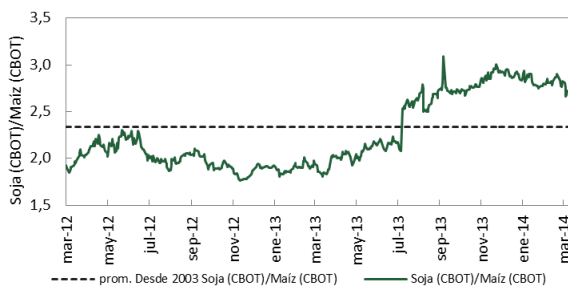

Fuente: Reuters



Diferencias respecto a disponible (MATBA) y a primera posición (CBOT, KBOT)

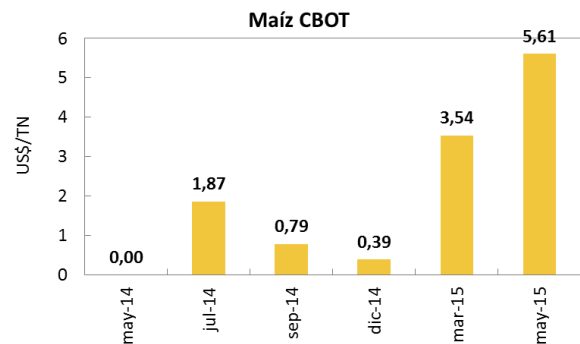
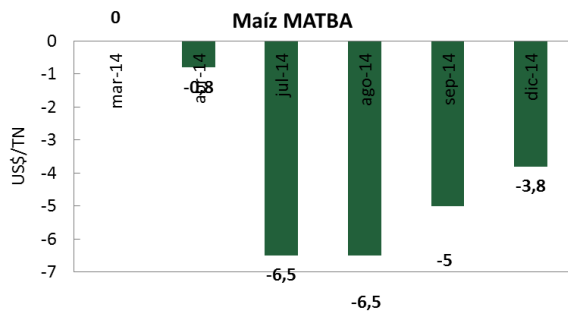
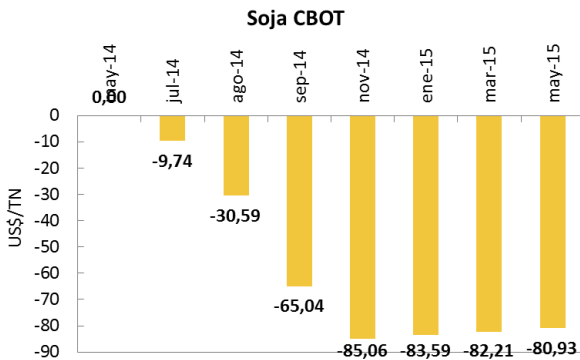
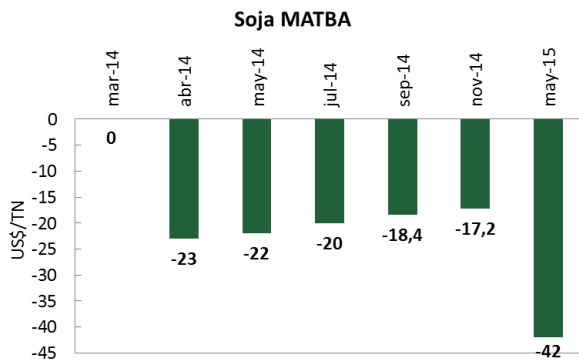
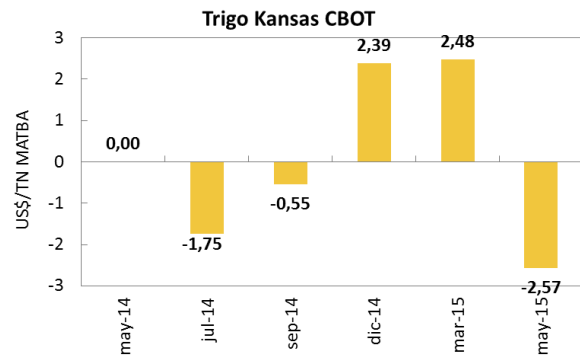
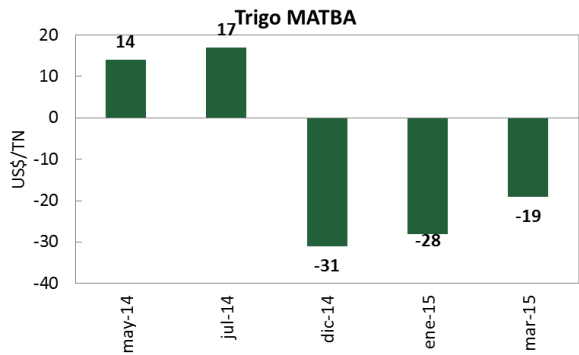

Fuente: Reuters, Matba

Referencia cuadro de compras del sector exportador:

(*) Datos de embarque mensuales hasta FEBRERO y desde MARZO es estimado por Situación de Vapores. (**) LOS DATOS DE EXPORTACIÓN CORRESPONDEN AL INDEC; HASTA FEBRERO (***) CIFRAS CORREGIDAS POR AJUSTE DE DATOS (****) CIFRAS CORREGIDAS POR ACTUALIZACION DE DATOS

(1) TOTAL COMPRADO: COMPRAS EFECTUADAS BAJO CUALQUIER MODALIDAD. INCLUYE "A FIJAR"

(2) TOTAL A FIJAR: COMPRAS QUE INVOLUCRAN EL COMPROMISO DE ENTREGA DE LA MERCADERÍA PERO SIN HABER PACTADO PRECIO.

(3) TOTAL FIJADO: PORCIÓN DEL RUBRO (2) A LAS QUE YA SE LES ESTABLECIÓ PRECIO.

Referencia cuadro de compras de la industria:

(*) LAS COMPRAS DEL SECTOR INDUSTRIAL, RESPECTO DE LA CAPACIDAD INSTALADA, RESULTAN DE COMPUTAR LAS FÁBRICAS QUE REPRESENTAN: PARA TRIGO EL 95 % Y PARA SOJA Y GIRASOL EL 100 %, EN AMBAS COSECHAS. (**) LA DIFERENCIA CON RESPECTO A LA SEMANA PREVIA REPRESENTA UN PASE AL SECTOR EXPORTADOR.